

Orgullo UNIBE

UNIBE

ESCUELA DE
ADMINISTRACIÓN
DE EMPRESAS



Enmanuel
Suzaña

María
Gabriella
Melo

Nayzeth
Alejo

Boletín Informativo



¡FELICIDADES!

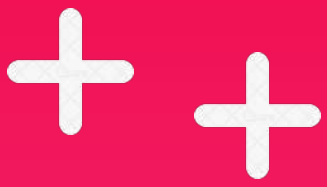

DIRECTORA

Lic. Miguelina
Franco



**COORDINADORAS
ACADÉMICAS**

María Ramírez
Arleny Simonó

**ASISTENTE
ADMINISTRATIVA**

Michaely Pérez

**EDITORA EN
JEFE**

Thaimy De los
Santos

Editorial

¡Disfruten de esta nueva entrega!

Conten





nido

- 05** Institucionales
- 16** Internacionales
- 18** Vinculación
Empresarial
- 20** Formación
Integral
- 27** Emprendimiento
- 30** Docentes



INSTITUCIONALES

INSTITUCIONALES

INSTITUCIONALES

INSTITUCIONALES

INSTITUCIONALES

INSTITUCIONALES

INSTITUCIONALES

INSTITUCIONALES

INSTITUCIONALES

INSTITUCIONALES

INSTITUCIONALES



INTERNACIONALES



Taller de Carrera VIVE LA EXPERIENCIA UNIBE

En su versión de este 2022 y con su eslogan 'Reveal Your Future', Vive a la Experiencia Unibe ha sido concebida para darle la bienvenida a todos los jóvenes que se están dando cita durante una semana completa en el campus universitario, con un extenso programa de talleres de carreras y actividades para los asistentes .



La tradicional jornada se lleva a cabo en las instalaciones de Unibe y dio formal apertura este lunes 10 concluyendo el próximo jueves 13 de octubre. El taller de Dirección y Gestión Empresarial tuvo lugar el primer día del Vive La Experiencia, en donde se realizó una dinámica bajo el nombre “Decision Makers” que puso a prueba sus habilidades de creatividad, innovación y trabajo en equipo (todas imprescindibles para la gestión empresarial eficaz), los que participaron del taller pudieron apreciar las ofertas de intercambios internacionales, las dobles y triples titulaciones, la modalidad bilingüe, la ayuda financiera, clubes estudiantiles entre otros.

Estudiantes, acompañados de padres, amigos y familiares asisten a los talleres vocacionales de las carreras de su interés a los fines de esclarecer dudas y afianzar su potencial respecto a la profesión que quieren cursar a nivel universitario.

¡Esperamos verles próximamente siendo parte de nuestra universidad!

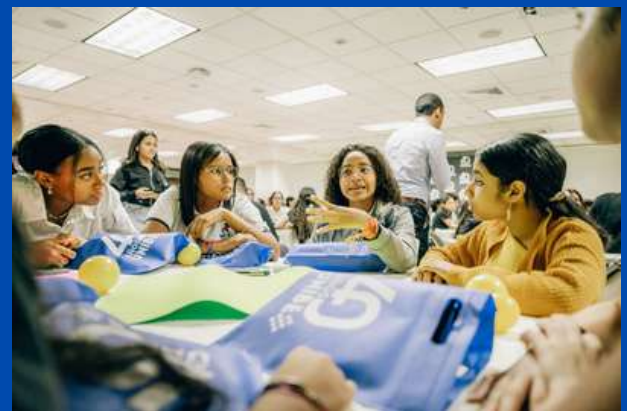

Orgullo

UNIBE

Congreso Científico Juvenil

Con el objetivo de fomentar en nuestros jóvenes el desarrollo de proyectos de investigación que apoyen su formación científica en el primer año de la carrera universitaria, los estudiantes de Medicina y Odontología presentan durante el Congreso Científico Juvenil los resultados de sus indagaciones en las áreas de las ciencias, de manera específica en química, física y biología.

Dentro de las actividades realizadas durante esta jornada destacó la divulgación de 11 excelentes proyectos interdisciplinarios, cuatro proyectos en el área de física con sus prototipos. las olimpiadas de matemáticas, una tertulia de proyectos con estudiantes de otras universidades dominicanas y charlas magistrales con dos importantes investigadoras de nuestra institución.

INSTITUCIONALES

Cabe destacar que, en las Olimpiadas de Matemáticas las cuales tomaron lugar el 7 de octubre de 2022, resultó ganadora del primer lugar la estudiante de cuarto cuatrimestre de Dirección y Gestión Empresarial, María Gabriella Melo Borrell. La misma afirma que este premio "es una demostración para mi misma de que he podido retener los aprendizajes matemáticos obtenidos en mi historia académica y que a través de mi gran interés y motivación, he podido destacarme en esta área." ¡Muchas felicidades Gabriella!



INSTITUCIONALES



FERIA DE EMPLEOS: UNIBE AT WORK

El 13 de septiembre del 2022, la Universidad Iberoamericana (Unibe), a través del Círculo de Egresados e y su plataforma Unibe at Work, realizó su esperada feria de empleos, con la participación de empresas e instituciones locales e internacionales.

Unibe at Work, es un evento realizado por el Círculo de Egresados (CEU) con el propósito de despertar en nuestros estudiantes y egresados, la inquietud de conocer qué ofrece el mercado en materia de empleo y lograr una inserción exitosa al mundo laboral.

UNIBE
AT **2022**
WORK



TRANSFORMANDO
EL MERCADO
LABORAL

FERIA
DE
EMPLEOS

MARTES **13**

SEPTIEMBRE

9:30 A. M.

- 7:00 P. M.

INSTITUCIONALES

INSTITUCIONALES

Celebración LIV Graduación Ordinaria UNIBE



La Universidad Iberoamericana, Unibe, celebró su Quincuagésimo Cuarta Graduación Ordinaria, egresando 444 nuevos profesionales en distintas carreras, maestrías y especialidades.

La graduación se llevó a cabo en dos actos de investidura, el sábado 19 de noviembre en Casa San Pablo.

Durante el discurso central del acto, la doctora Odile Camilo Vincent, rectora de la universidad, felicitó a los graduandos por haber completado su programa académico con éxito, a pesar de los retos de los últimos años. Manifestó que el objetivo de Unibe es formar líderes comprometidos con el desarrollo sostenible e inclusivo y que, por ello, tanto desde el aula y la investigación como en las comunidades, sus docentes y estudiantes trabajan e inciden en temas de vital importancia para el país, como “acceso a la salud, educación de calidad, desarrollo urbano, turismo sostenible, derechos humanos, innovación tecnológica, nuevos modelos de negocios e inclusión”.

¡Felicidades a nuestros egresados!

RD: HUB Logístico del Caribe

El jueves 29 de octubre la Universidad Iberoamericana recibió la visita del Sr. Eduardo Sanz Lovatón, director general de Aduanas, quien compartió con alumnos, profesores y directivos de Unibe, los planes existentes para convertir a la República Dominicana en el principal Hub Logístico del Caribe, así como las oportunidades que estas acciones generarían, como son la creación de empleos y las mejoras de encadenamientos productivos.

Durante el evento, el expositor brindó informaciones relevantes de acciones que está tomando Aduanas para mejorar la logística de las importaciones y exportaciones tales como la introducción de los rayos X para revisar contenidos de mercancía, nuevas leyes e integración de nuevos sistemas tecnológicos.





INSTITUCIONALES

Jornada de Compromiso Ciudadano

El pasado miércoles 2 y jueves 3 de noviembre se llevó a cabo nuestra décima Jornada de Compromiso Ciudadano, en la cual quedó instaurado el premio Rubén Darío Gómez al Servicio Comunitario.

Una actividad socioeducativa que involucra a los estudiantes en proyectos educativos enfocados en el desarrollo de competencias ciudadanas en la comunidad académica de Unibe la cual conecte sus actividades con dominicanos involucrados emocionalmente con el tema del compromiso ciudadano. En esta ocasión fue reconocido el gran trabajo del periodista Luis Eduardo Lora (iglesia Huchi Lora) por su larga trayectoria en el periodismo, una trayectoria asumida con responsabilidad, solidaridad y gran entereza por su gran aporte en defensa de los intereses de la sociedad dominicana.

Orgullo UNIBE



X Jornada de Compromiso Ciudadano

En esta jornada, la estudiante Nayzeth Jade Alejo Castillo, estudiante en su 4to Cuatrimestre de la carrera Dirección y Gestión Empresarial, recibió el pasado miércoles 2 de noviembre el premio Quintiliano Jáquez al liderazgo comprometido, por colaborar al compromiso ciudadano y a la acción social a través de educar y llevar felicidad a niños que habitan en condiciones desfavorables.

La misma afirma que con fin de buscar fomentar en ellos valores, confianza y estabilidad, continuó la labor de manejar las redes sociales de la fundación Nuestros Pequeños Hermanos (NPH) para que más personas conmovidas con la causa, pudieran aportar su granito de arena a estos preciados infantes.





INSTITUCIONALES

Juegos Intramuros

El pasado 10 de noviembre del 2022, se llevaron a cabo los juegos intramuros, una actividad en la que los estudiantes de las facultades de Negocios, Artes, Ingeniería y Salud, compitieron en las diferentes disciplinas de ajedrez, ping-pong, basketball, volleyball y football. En la misma, para la disciplina de Ajedrez, resultó ganador del primer lugar el estudiante de Dirección y Gestión Empresarial Enmanuel Suzaña quién obtuvo el galardón con 4 victorias consecutivas y 0 derrotas.

¡Muchas felicidades a nuestro ganador!

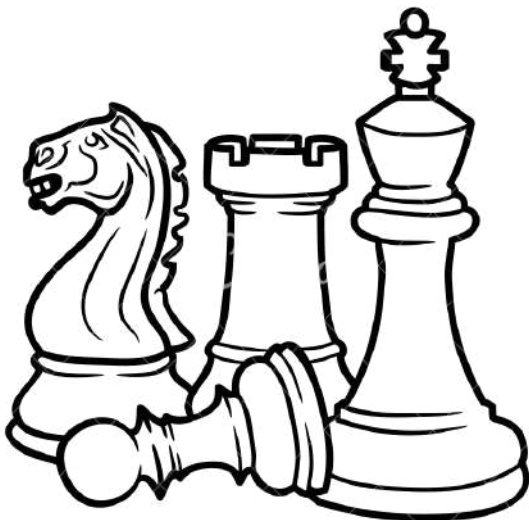

DONALLES INTTERNAACIONALES

DONALLES INTTERNAACIONALES

DONALLES INTTERNAACIONALES

DONALLES INTTERNAACIONALES

DONALLES INTTERNAACIONALES

DONALLES INTTERNAACIONALES

DONALLES **INTTERNAACIONALES**

DONALLES INTTERNAACIONALES



INTERNACIONALES

Conversatorio Mujer y Diplomacia: Logros y Desafíos

Con la participación de embajadoras acreditadas en la República Dominicana, Unibe celebró el conversatorio “Mujer y Diplomacia: Logros y desafíos”, plataforma que sirvió como espacio de intercambio y reflexión sobre los desafíos futuros y las alternativas para lograr la igualdad sustantiva.

El panel contó con la participación de las embajadoras extraordinarias y plenipotenciarias de Argentina, su excelencia Sra. Nora Elizabeth Capello; de Cuba, su excelencia Sra. Milagros Carina Soto Agüero; de Perú, su excelencia, Sra. María Cecilia Rozas Ponce de León; y de Suiza, su excelencia Sra. Rita Hämmerli-Weschke.

El conversatorio sirvió como espacio de encuentro y reflexión sobre los cambios posibles para cambiar la cultura institucional del servicio exterior en materia de igualdad de género y promoción de los derechos de las mujeres.



36TA. Conferencia Anual de la Hispanic Association of Colleges and Universities (HACU)

La vicerrectora de Vinculación e Internacionalización de Unibe, Dra. Loraine Amell presentó el taller "Empowering Futures: International Transformative Leadership in the Dominican Republic", donde mostró junto a Western Michigan University (WMU) el resultado de una relación Interinstitucional fructífera durante cerca de 10 años de colaboración y múltiples proyectos y programas conjuntos.

WMU estuvo representada por el Dr. Paulo Zagalo-Melo, Associate Provost for Global Education,

En el evento realizado en San Diego, California, EE.UU., participaron más de 2,500 líderes de instituciones de educación superior de Estados Unidos y otros países.



INTERNACIONALES

Unibe y la Western Michigan University renovaron el convenio de colaboración que han mantenido por casi una década, ahora con el lanzamiento del Global Hub de WMU en Unibe.

El doctor Edward Montgomery, presidente de Western Michigan, realizó una visita oficial, acompañado del doctor Paulo Zagalo-Melo, vicerrector de Educación Global; la licenciada Lee Ryder, directora senior de estudiantes internacionales, y Joe Milostan, director de Movilidad Estudiantil y Docente. Fueron recibidos por la rectora de Unibe, la Dra. Odile Camilo Vincent; la vicerrectora de Vinculación e Internacionalización, doctora Loraine Amell; la vicerrectora académica, doctora Vhyna Ortega, y el decano de Innovación, doctor Leandro Félix Matos.

Las instituciones desarrollarán nuevos programas de doble titulación en grado, ampliarán la colaboración en investigación, entre otras oportunidades de expansión de la cooperación.

Durante la visita, el doctor Montgomery sostuvo un encuentro con estudiantes de negocios e ingeniería, para presentar las distintas iniciativas que se han desarrollado entre ambas instituciones, así como futuros proyectos que se implementarán en beneficio de estudiantes, investigadores y docentes.



VINCULACIÓN EMPRESARIAL

Visita de la Clase de Gestión Humana a la Cervecería Nacional Dominicana

El pasado noviembre del presente año aconteció una visita a la empresa líder de bebidas mundialmente reconocida, Anheuser-Busch InBev, el cual los estudiantes de Dirección y Gestión Empresarial, cursando la materia Gestión del Capital Humano, dirigida por la docente Claudia Sofía Domínguez Contreras, Tuvieron el honor de participar de una agradable visita dentro de las instalaciones de Cervecería Nacional Dominicana.





Estuvieron compartiendo junto con Juan Isabel, Gerente Regional de Gente de Supply que, junto a su equipo, compartieron un Masterclass con los estudiantes sobre “Felicidad Laboral”, mostrando como ellos mismos han alcanzado niveles óptimos de felicidad laboral dentro de su organización, dándonos a conocer con ejemplos propios de como lograron tener éstos. Luego pasaron con el Maestro Cervecerero, Felipe, que les enseñó el origen de la cerveza junto con el proceso que esta toma para su creación.

Al final de la actividad, los estudiantes pudieron compartir lo que más les gusto e impacto sobre el Masterclass expuesto y pudieron verificar que a pesar, de ser una empresa que elabora bebidas alcohólicas, siempre buscan que todos sus consumidores mantengan un consumo responsable de éstas. Se aseguran tener colaboradores motivados y que vayan de acuerdo con los valores y visión de la empresa y que vivan la cultura organizacional.



FORMACIÓN INTEGRA
FORMACIÓN INTEGRA
FORMACIÓN INTEGRA
FORMACIÓN INTEGRA
FORMACIÓN INTEGRA
FORMACIÓN INTEGRA
FORMACIÓN INTEGRA
FORMACIÓN INTEGRA



TALLER FINANZAS PERSONALES

Los estudiantes de las carreras de Administración de Empresas, Mercadeo, Turismo, Estudios Liberales y Arquitectura participaron activamente en la charla ofrecida por el Banco Promérica, a cargo de Elizabeth Vargas, Gerente de Productos, el pasado martes 4 de octubre.

Durante la actividad, la Sra. Vargas resaltó la importancia del ahorro para poder manejar adecuadamente las finanzas personales, los pasos que se deben seguir para poder hacerlo, así como los aspectos clave para realizar un presupuesto personal. Los alumnos participaron activamente y recibieron informaciones importantes sobre qué hacer para no realizar gastos excesivos y priorizar sus necesidades y crear una cultura integral del ahorro no sólo a nivel financiero sino también a nivel personal.

Las palabras de bienvenida estuvieron a cargo de la Directora de la Escuela de Administración de Empresas, Miguelina Franco. Estuvieron presentes la Sra. María Ramírez y Solange Rodríguez, Coordinadoras de las carreras de Dirección y Gestión Empresarial y Estudios Liberales, respectivamente.

FORMACIÓN INTEGRAL

Clase Internacional Espejo

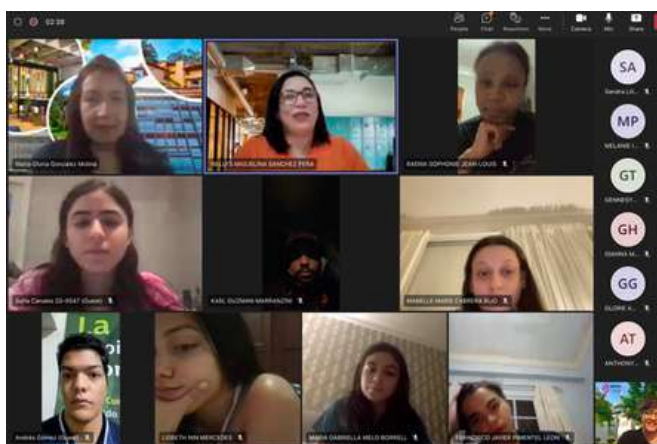

La Clase internacional Espejo con el Politécnico Gran Colombiano y nuestra Universidad Iberoamericana, se diseñó con el objetivo de presentar un mismo tema desde dos perspectivas académicas diferentes. Promoviendo los aprendizajes significativos basados en la interacción y comparación de técnicas sustentadas por el análisis de casos para exponer los saberes aprendidos en las aulas.

El encuentro convocó a todos los alumnos que cursan la asignatura de Creación y Dirección de equipos durante este semestre, incluyendo las sesiones de la Profesora Nellys Sánchez y la de Neris Ramos.

Clase Internacional Espejo

En esta clase participaron desde Colombia la maestra: Maria Gloria González Molina y desde la República Dominicana Neris Ramos Acevedo, representando la Escuela de Administración de Empresas de la Universidad Iberoamericana. Se reunieron en la sala del MsTeams a más de 100 estudiantes colombianos y dominicanos, que por dos horas escucharon las ponencias de ambas profesoras sobre el tema "Liderazgo de conflictos en los equipos" y luego pasaron a una interactiva sesión de análisis de caso con reflexiones y conclusiones finales



Panel Expertos Gestión Impositiva

FORMACIÓN INTEGRAL



PANEL DE EXPERTOS: GESTIÓN IMPOSITIVA

El Panel expertos Gestión Impositiva tomó lugar el 8 de noviembre de 2022 en el Salón de actos de UNIBE. El mismo fue organizado por la profesora Neris Ramos, quien contó con el apoyo del profesor Gustavo Messina, ambos docentes de la escuela de Administración Empresas.

La actividad fue realizada con el objetivo de acercar a los estudiantes de la asignatura de Gestión Impositiva a la práctica empresarial, creando la vinculación con las entidades y organismos reguladores del Estado que tienen la autoridad de generar las políticas públicas y ejecutar las leyes en materia fiscal.

Los expertos Kenia Adalgisa y Félix Aquino, trataron los temas de formalización, derechos y deberes del contribuyente y Régimen Simplificado de Tributación (RST).

La misma fue una actividad interactiva que contó con una sección de preguntas y respuestas dinámica.





FORMACIÓN INTEGRAL

Programa Link Class: Incoterms 2020

El Consejo Latinoamericano de Escuelas de Administración, más conocido CLADEA, realizó el pasado 12 de noviembre la Link Class, actividad que se lleva a cabo para internacionalizar las escuelas de Negocios y formar estudiantes con una visión global. Bajo las profesoras Olga Suárez e Irma Cosey de la Universidad de Anáhuac, los estudiantes se pudieron informar sobre las actualizaciones de los Incoterms 2020. Se trataron temas como el concepto de Incoterms, su importancia, su objetivo y las nuevas actualizaciones de estos términos. La clase terminó con una ronda dinámica de preguntas y repuestas y los estudiantes pudieron aprender mas a profundidad sobre el comercio internacional





Maestría en Finanzas

Admisiones
Enero 2023

UNIBE

EMPRENDIMIENTO

EMPRENDIMIENTO

EMPRENDIMIENTO

EMPRENDIMIENTO

EMPRENDIMIENTO

EMPRENDIMIENTO

EMPRENDIMIENTO

EMPRENDIMIENTO

EMPRENDIMIENTO

EMPRENDIMIENTO

EMPRENDIMIENTO

EMPRENDIMIENTO



EMPRENDIMIENTO EN UN MUNDO DE CAMBIOS IMPLACABLES



En el marco de la celebración de la "Semana Global de Emprendimiento" el pasado martes 14 de noviembre estuvimos llevando a cabo el taller "Emprendiendo en un Mundo de Cambios Implacables", impartido por el Lic. Roger Marte, Director de Emprendimiento del MICM. Los estudiantes de la asignatura de Pensamiento y Acción Emprendedora, aprendieron como mirar más allá del horizonte y pensar de manera más positiva al momento emprender.





EO GSEA: Premio Global al Estudiante Emprendedor



El 21 de octubre de 2022 la Universidad Iberoamericana recibió el reconocimiento por ser la universidad que alcanzó el estatus de Academic Partner, a través de su Centro de Innovación para el Desarrollo Empresarial y Emprendimiento, CIDE. A la Universidad le fue otorgado el premio "EO GSEA: Premio Global al Estudiante Emprendedor". Agradecemos la participación de los estudiantes: Rafael Paredes con Mobiliapp y Ana Paula de la Mota con su negocio Agua y Papel, quienes presentaron en la reciente edición realizada en marzo 2022, en el marco Young Entrepreneur's Day.



UNIBE
POSTGRADO

**Maestría en
Administración
de Empresas
(MBA)**

**Admisiones
Enero 2023**

Admisiones
Enero 2023

POSTGRADO

POSTGRADO

POSTGRADO

POSTGRADO

POSTGRADO

POSTGRADO

POSTGRADO

POSTGRADO

POSTGRADO

POSTGRADO

POSTGRADO

POSTGRADO

POSTGRADO

POSTGRADO

POSTGRADO

POSTGRADO



POSTGRADO

El 7 de noviembre de 2022 inició formalmente el Programa Internacional Business Leaders Meet Up. Formado por los alumnos de postgrado de la Facultad de Negocios de Unibe, el Meet Up se realiza en la ciudad de Madrid en conjunto con la European Open Business School ha sido diseñado para contribuir a desarrollar el perfil internacional profesional de los participantes.



Esta actividad permitió a los alumnos conocer el panorama empresarial español, participar en clases presenciales sobre temas que son tendencia en los negocios y realizar visitas culturales. En el Meet Up participaron los alumnos del MBA, Maestría en Finanzas y Maestría en Mercadeo en Mercadeo y Comunicación Digital, quienes estuvieron acompañados de sus Directores y Coordinadores.

Thanks for Reading!

CHECK MORE ON:



@admunibe

@postgradounibe

@unibeenlinea