



**Resultados del estudio  
"Trayectoria profesional de nuestros egresados 2019"**

DIRECCIÓN DE PLANIFICACIÓN Y DESARROLLO INSTITUCIONAL

Enero 2020

© Santo Domingo, UNIBE, FR2, Edificio 27 Febrero.

Teléfono: 809-689-4111. Ext. 1182, 1183, 1186, 1188

Correo electrónico: [pdi@unibe.edu.do](mailto:pdi@unibe.edu.do)

Elaborado por: Vicerrectoría Académica, Vicerrectoría Administrativa y Dirección de Planificación y Desarrollo Institucional.

## Contenido

Introducción.....	4
Resultados estudio de trayectoria profesional de egresados 2019.....	5
1. Carrera o programa del cual eres egresado(a): .....	5
2. Genero .....	6
3. ¿Habías sido aceptado a un programa de postgrado o especialidad (incluye especialidades médicas y odontológicas) al momento de graduarte de UNIBE? .....	6
4. ¿Cuál es tu situación laboral actual?.....	7
5. Si tienes empleo favor indicarnos la relación laboral en la que te desempeñas.....	7
6. Si tienes empleo favor indicarnos ¿En cuál modalidad?.....	8
7. Si tienes empleo favor indicarnos ¿Cuánto tiempo transcurrió para que lo obtuvieras después de graduarte?.....	8
8. Si no tienes empleo y No estás buscando, la causa sería por:.....	9
8.1 Si seleccionaste "Otro" favor especificar: .....	9
9. ¿A qué sector económico pertenece la organización donde trabajas? .....	10
9.1 Si seleccionaste "Otra" favor especificar .....	11
10. ¿Qué tan satisfecho/a estás con la calidad de la formación académica que recibiste en UNIBE? (Siendo el 7 el mayor y 1 el menor) .....	11
11. ¿Qué tan satisfecho/a te sientes con la calidad general de la institución incluyendo los servicios prestados por los departamentos administrativos? (Siendo el 7 el mayor y 1 el menor) ...	12

## Introducción

---

La universidad Iberoamericana UNIBE, en cumplimiento de su visión institucional, de asegurar la calidad académica de sus servicios, desarrolló un intenso levantamiento con miras a identificar y analizar la trayectoria profesional de sus egresados de grado, desde que finalizaron sus estudios hasta la fecha.

Este proyecto fue llevado a cabo desde la Dirección de Planificación y Desarrollo Institucional, en colaboración con la Vicerrectoría Académica, la Vicerrectoría Administrativa y el Decanato de Investigación Académica de UNIBE, durante el periodo diciembre 2019 - enero 2020.

Para el desarrollo de este estudio se aplicó una encuesta en línea, a la cual respondió una muestra de 313 egresados sobre un universo de 748 graduandos, que finalizaron sus estudios en el año 2019.

A partir de este informe se demuestra cómo la Universidad en su contexto educativo intervino en el desarrollo de las competencias profesionales de los Graduados.

En este sentido, la enseñanza superior actúa como agente que facilita el acceso a mayores oportunidades laborales cuando proporciona una formación completa y adecuada a las necesidades del egresado. No obstante, los procesos de inserción laboral de los graduados universitarios se caracterizan por su alto nivel de heterogeneidad ya que existen multitud de factores académicos, laborales y personales que pueden repercutir en sus oportunidades.

Toda esta complejidad se puede analizar y valorar mediante herramientas entre las que la principal y cada vez más generalizada, es la de estudios de seguimiento de egresados basados en encuestas a los diferentes grupos de interés.

También es conocido que la Universidad no transmite sólo enseñanzas teóricas, sino otro tipo de conocimiento fuera del aula, relacionadas con aspectos de la formación que apuntan a fortalecer competencias, conductas y valores relacionados a aspectos actitudinales y emocionales de los estudiantes y futuros egresados.

Esta enseñanza no formal desarrolla implícitamente potenciales competencias que son valoradas y necesarias en cualquier ámbito laboral.

## Resultados estudio de trayectoria profesional de egresados 2019

### 1. Carrera o programa del cual eres egresado(a):

Carrera o programa de egreso	N	%
MEDICINA	79	26%
ADMINISTRACIÓN DE EMPRESAS	47	16%
DERECHO	29	10%
ODONTOLOGÍA	28	9%
ARQUITECTURA	18	6%
PSICOLOGÍA	16	5%
COMUNICACIÓN PUBLICITARIA	15	5%
MERCADEO	14	5%
EDUCACIÓN	12	4%
INGENIERÍA INDUSTRIAL	11	4%
INGENIERÍA TECNOLOGÍAS INFORMACIÓN Y COMUNICACIÓN	10	3%
ADMINISTRACIÓN DE EMPRESAS TURÍSTICAS Y HOTELERAS	8	3%
DISEÑO DE INTERIORES	6	2%
INGENIERÍA CIVIL	6	2%
<b>Total</b>	<b>299</b>	<b>100%</b>

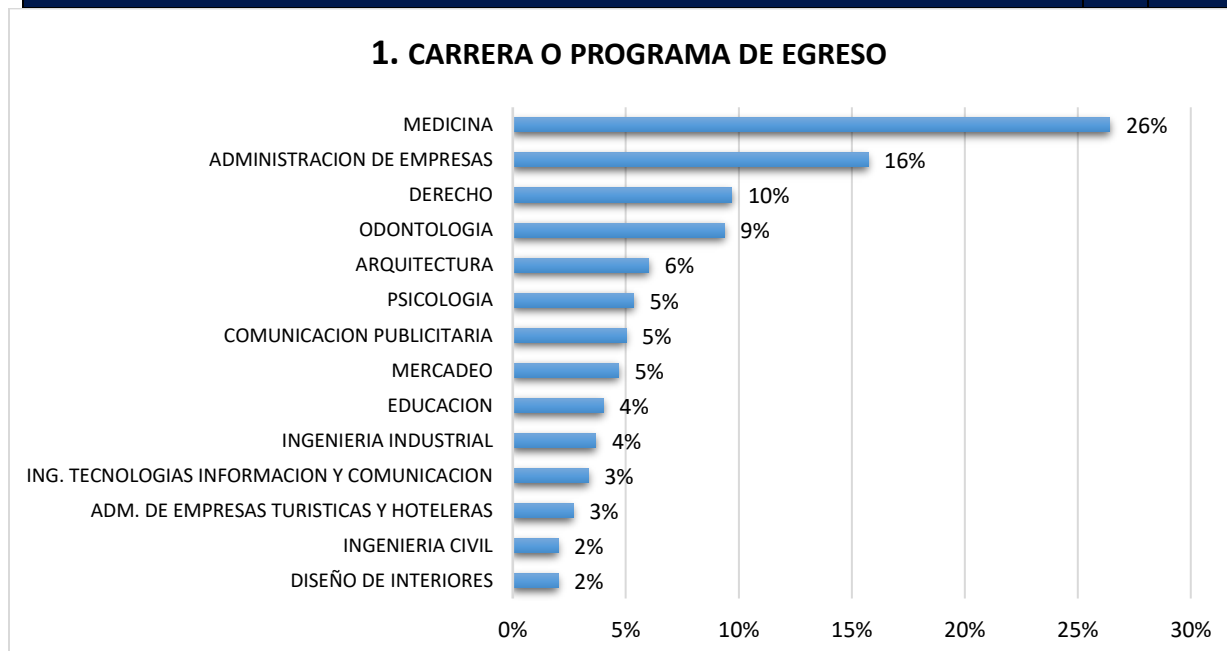

## 2. Genero

Género	N	%
Femenino	197	63%
Masculino	115	37%
<b>Total</b>	<b>312</b>	<b>100%</b>

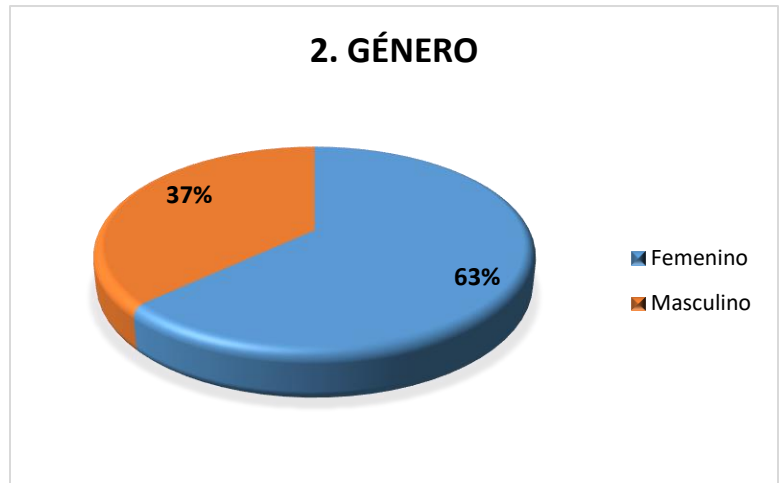

## 3. ¿Habías sido aceptado a un programa de postgrado o especialidad (incluye especialidades médicas y odontológicas) al momento de graduarte de UNIBE?

Programa de postgrado o especialidad	N	%
Si	56	18%
No	256	82%
<b>Total</b>	<b>312</b>	<b>100%</b>



4. ¿Cuál es tu situación laboral actual?

Situación laboral actual	N	%
Tengo empleo	236	76%
No tengo empleo, pero estoy buscando	53	17%
No tengo empleo y no estoy buscando	22	7%
<b>Total</b>	<b>311</b>	<b>100%</b>

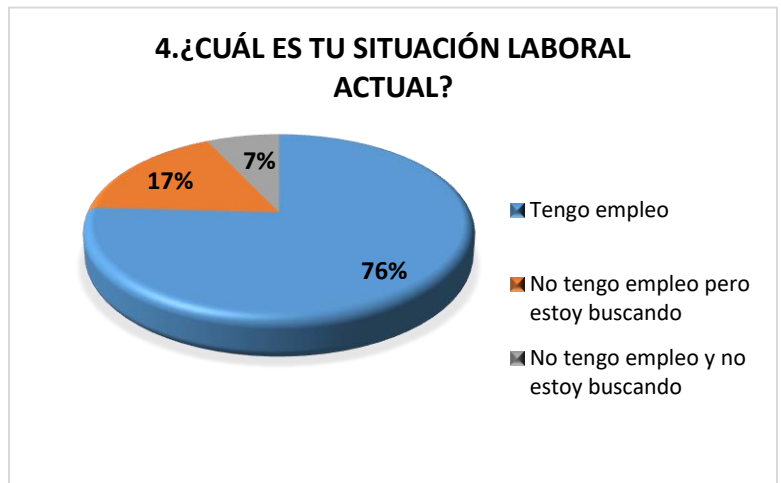

5. Si tienes empleo favor indicarnos la relación laboral en la que te desempeñas

Relación laboral	N	%
Empleado	212	89%
Emprendedor	25	10%
Militar	2	1%
<b>Total</b>	<b>239</b>	<b>100%</b>



6. Si tienes empleo favor indicarnos ¿En cuál modalidad?

Modalidad del empleo	N	%
Medio tiempo	58	24%
Tiempo completo	181	76%
<b>Total</b>	<b>239</b>	<b>100%</b>

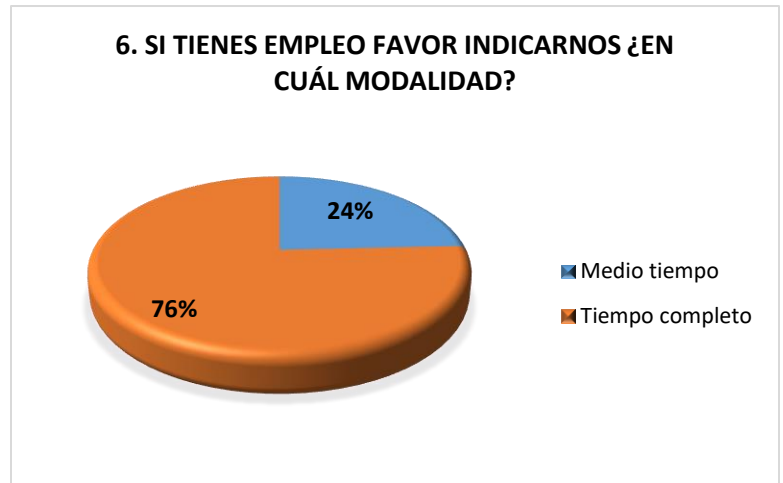

7. Si tienes empleo favor indicarnos ¿Cuánto tiempo transcurrió para que lo obtuvieras después de graduarte?

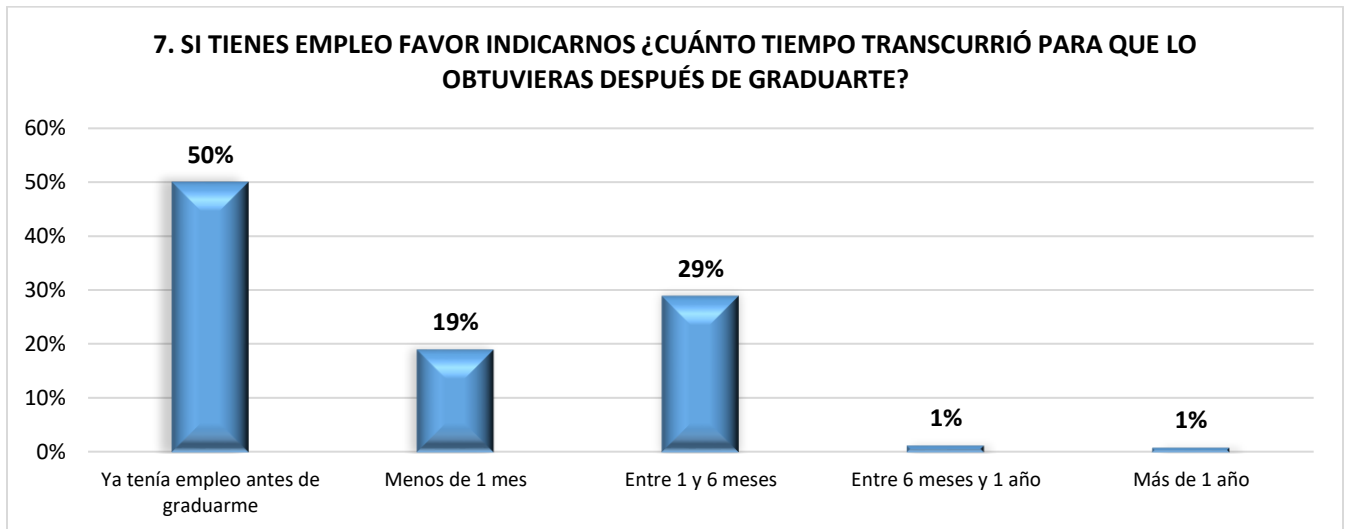



8. Si no tienes empleo y No estás buscando, la causa sería por:

Causas	N	%
Iniciar Postgrado	59	48%
Otro	56	45.5%
Salud	7	5.7%
Servicio Militar	1	0.8%
<b>Total</b>	<b>123</b>	<b>100%</b>

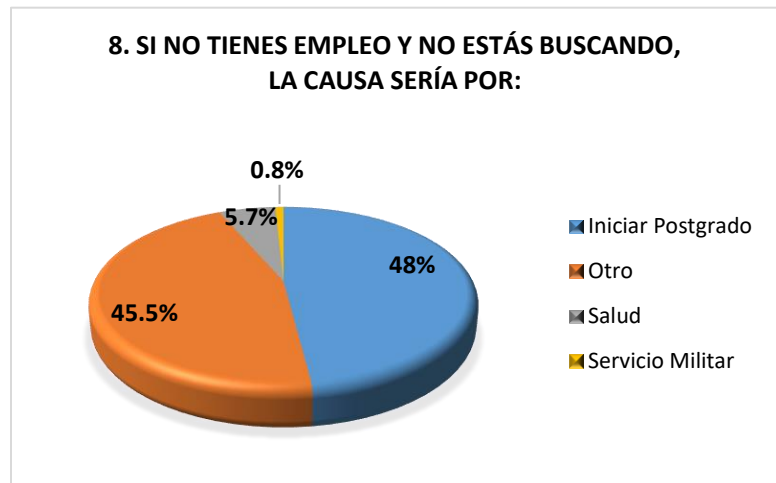

8.1 Si seleccionaste "Otro" favor especificar:

8.1 Si seleccionaste "Otro" favor especificar:	N	%
Tengo empleo	6	12%
Tengo empleo	4	8%
Sector salud privada	2	4%
Ya tengo empleo	2	4%
N/A	2	4%
Master	2	4%
Pasantía	1	2%
Emprendimiento	1	2%
Recién llegue de hacer un master en otro país	1	2%
Estoy trabajando	1	2%
Ya tengo	1	2%
Estudiando master en España	1	2%
Porque siento que mi familia me lo podría proveer hasta que quiera o necesite buscar un trabajo	1	2%
Estudiando para los USMLE	1	2%
Ejercer fuera	1	2%
Estudiando para tomar los exámenes del USMLE.	1	2%
tengo mi propia empresa	1	2%
Estudiando para USMLE	1	2%
No aplica	1	2%
Estudiar	1	2%
Porque la situación en la que vivo, no me demandarían un trabajo para sustentarme	1	2%
Estudiar revalida	1	2%
Razones personales	1	2%
Iniciar Residencia Medica en USA	1	2%
Residencia en Medicina Interna	1	2%
La especialidad no permite trabajar	1	2%

8.1 Si seleccionaste "Otro" favor especificar:	N	%
Soy extranjera y para poder trabajar debo pasar 2 reválidas y continuar mis estudios para poder ejercer en Puerto Rico.	1	2%
Ya tengo	1	2%
Estoy buscando empleo	1	2%
Actualmente tengo empleo	1	2%
USMLE	1	2%
Actualmente tengo dos empleos	1	2%
Estoy estudiando para tomar los steps.	1	2%
Buscando trabajo	1	2%
ya tenia	1	2%
Me encuentro en España culminando un Máster	1	2%
Mudanza a otro país	1	2%
<b>Total</b>	<b>49</b>	<b>100%</b>

9. ¿A qué sector económico pertenece la organización donde trabajas?

Sector económico	N	%
Sanidad	44	18%
Otra	30	12%
Comercio	24	10%
Servicios a empresas	23	9%
Educación e investigación	22	9%
Construcción	22	9%
Servicios públicos	20	8%
Instituciones financieras	14	6%
Hotelería, restaurantes y servicios turísticos	12	5%
Servicios personales	11	5%
Comunicación	9	4%
Servicios sociales	7	3%
Industria de bienes de consumo	6	2%
<b>Total</b>	<b>244</b>	<b>100%</b>

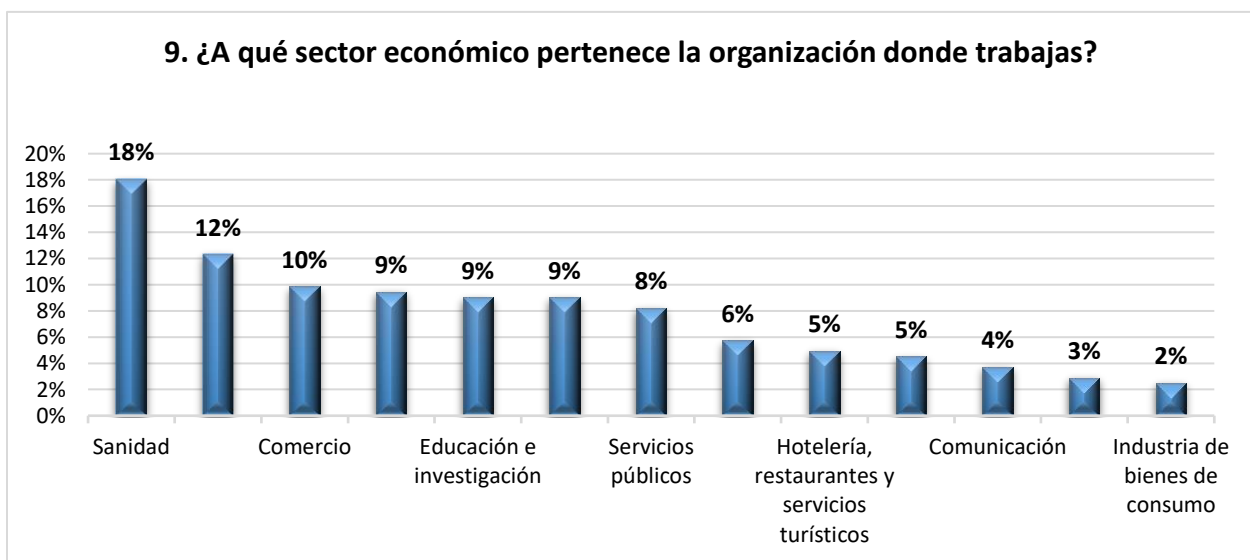

9.1 Si seleccionaste "Otra" favor especificar

9.1 Si seleccionaste "Otra" favor especificar	N	%
Zona Franca	4	13%
Firma de abogados	2	6%
Servicios de salud	2	6%
Servicios Tecnológicos	1	3%
Mercado inmobiliario	1	3%
Centro educativo	1	3%
Cosmética	1	3%
Política. Subsecretario Nacional de comunicaciones partido revolucionario moderno	1	3%
Deportes	1	3%
Venta de servicios y productos ecuestres.	1	3%
Estoy buscando empleo	1	3%
Aseguradoras	1	3%
Banca	1	3%
Odontología	1	3%
Grupo corporativo, diversos sectores	1	3%
salud	1	3%
Servicio de salud	1	3%
Comercio exterior	1	3%
Servicios legales	1	3%
inmobiliaria	1	3%
Tecnología	1	3%
Investigación y servicios odontológicos	1	3%
Ventas y servicios	1	3%
La Industria de Cine	1	3%
Zona Franca	1	3%
Manage Service Provider (MSP)	1	3%
Mercado de Valores	1	3%
<b>Total</b>	<b>32</b>	<b>100%</b>

10. ¿Qué tan satisfecho/a estás con la calidad de la formación académica que recibiste en UNIBE? (Siendo el 7 el mayor y 1 el menor)

Nivel de Satisfacción	N	%
1 Menor	4	1%
2	2	1%
3	5	2%
4	21	7%
5	73	23%
6	108	35%
7 Mayor	100	32%
<b>Total</b>	<b>313</b>	<b>100%</b>

**10. ¿Qué tan satisfecho/a estás con la calidad de la formación académica que recibiste en UNIBE? (Siendo el 7 el mayor y 1 el menor)**

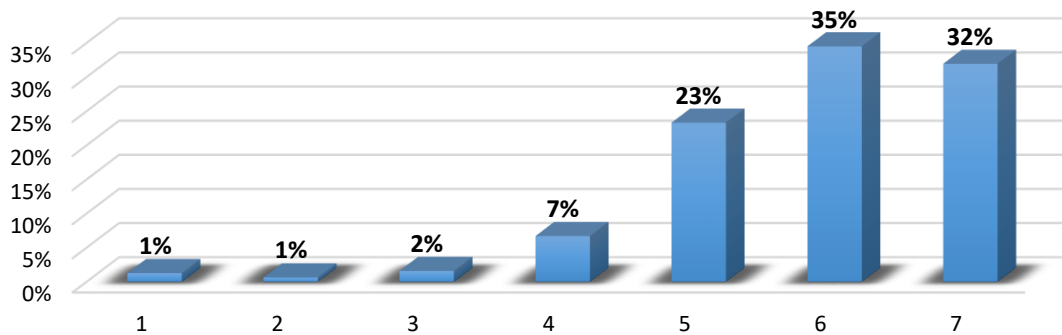

**11. ¿Qué tan satisfecho/a te sientes con la calidad general de la institución incluyendo los servicios prestados por los departamentos administrativos? (Siendo el 7 el mayor y 1 el menor)**

Nivel de Satisfacción	N	%
1 Menor	4	1%
2	5	2%
3	19	6%
4	19	6%
5	65	21%
6	101	32%
7 Mayor	99	32%
<b>Total</b>	<b>312</b>	<b>100%</b>

**11. ¿Qué tan satisfecho/a te sientes con la calidad general de la institución incluyendo los servicios prestados por los departamentos administrativos? (Siendo el 7 el mayor y 1 el menor)**

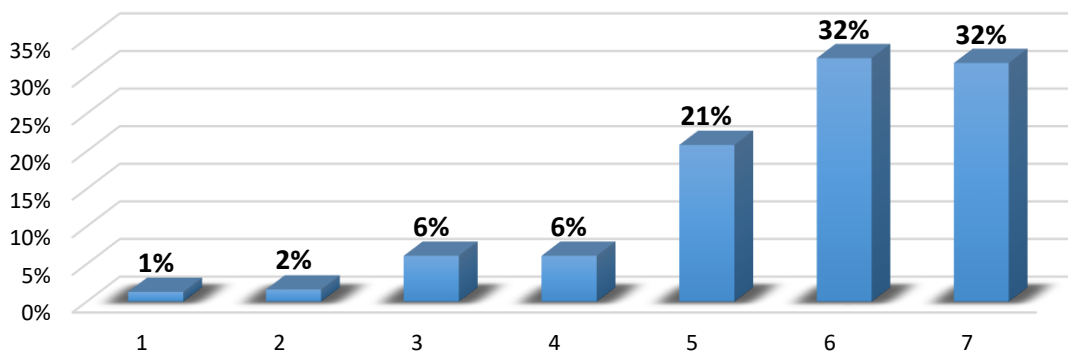



#### DIRECCIÓN

Dr. Julio Amado Castaños Guzmán  
RECTOR

Dra. Odile Camilo Vicent  
VICERRECTORA ACADÉMICA

Lic. Grace Cochón Jiménez  
VICERRECTORA ADMINISTRATIVA

#### COORDINACIÓN

Lic. Rafael Antonio Vargas López  
DIRECTOR DE PLANIFICACIÓN Y DESARROLLO INSTITUCIONAL

Dra. Aida Mencia Ripley  
DECANA DE INVESTIGACIÓN

Lic. Ana Victoria Jiménez Romano  
COORDINADORA DE PLANIFICACIÓN Y DESARROLLO INSTITUCIONAL

#### LEVANTAMIENTO Y RECOLECCIÓN DE DATOS

Lic. Paloma Trevett Hernández  
ASISTENTE ADMINISTRATIVA DE PLANIFICACIÓN Y  
DESARROLLO INSTITUCIONAL



**UNIBE**

*Forjando líderes!*

Av. Francia # 129, Gazcue, Santo Domingo, República Dominicana  
Tel.: (809) 689 - 4111 • [www.unibe.edu.do](http://www.unibe.edu.do)

