

# UNIBE

ESCUELA DE  
PSICOLOGÍA



**BOLETÍN DE ACTIVIDADES  
MAYO-AGOSTO 2020**

# Contenido



- 3 VIVE LA EXPERIENCIA UNIBE
- 4 RECIBIMIENTO LÍDERES DEL MAÑANA
- 5 CHARLA: SEXUALIDAD EN TIEMPO DE COVID-19
- 6 SEMANA DE LA INCLUSIÓN 2020
- 8 CHARLA: ALGUNOS PROFESIONALES SOBRESALEN EN RRHH: CUAL QUIERES SER TU?
- 9 LIVE: CRIANZA LÚDICA Y POSITIVA EN TIEMPO DE COVID-19
- 10 CHARLA: MANEJO DEL TRAUMA EN COVID-19
- 11 CHARLA: PERMISO DE SER HUMANO
- 12 WEBINAR: PASOS PARA ACLARAR SOSPECHAS DE MALTRATO INFANTIL
- 13 UNIBE RECIBE SELLO RD INCLUYE
- 14 CHARLA: ORIENTACION VOCACIONAL: SELECCION DE MENCIÓN

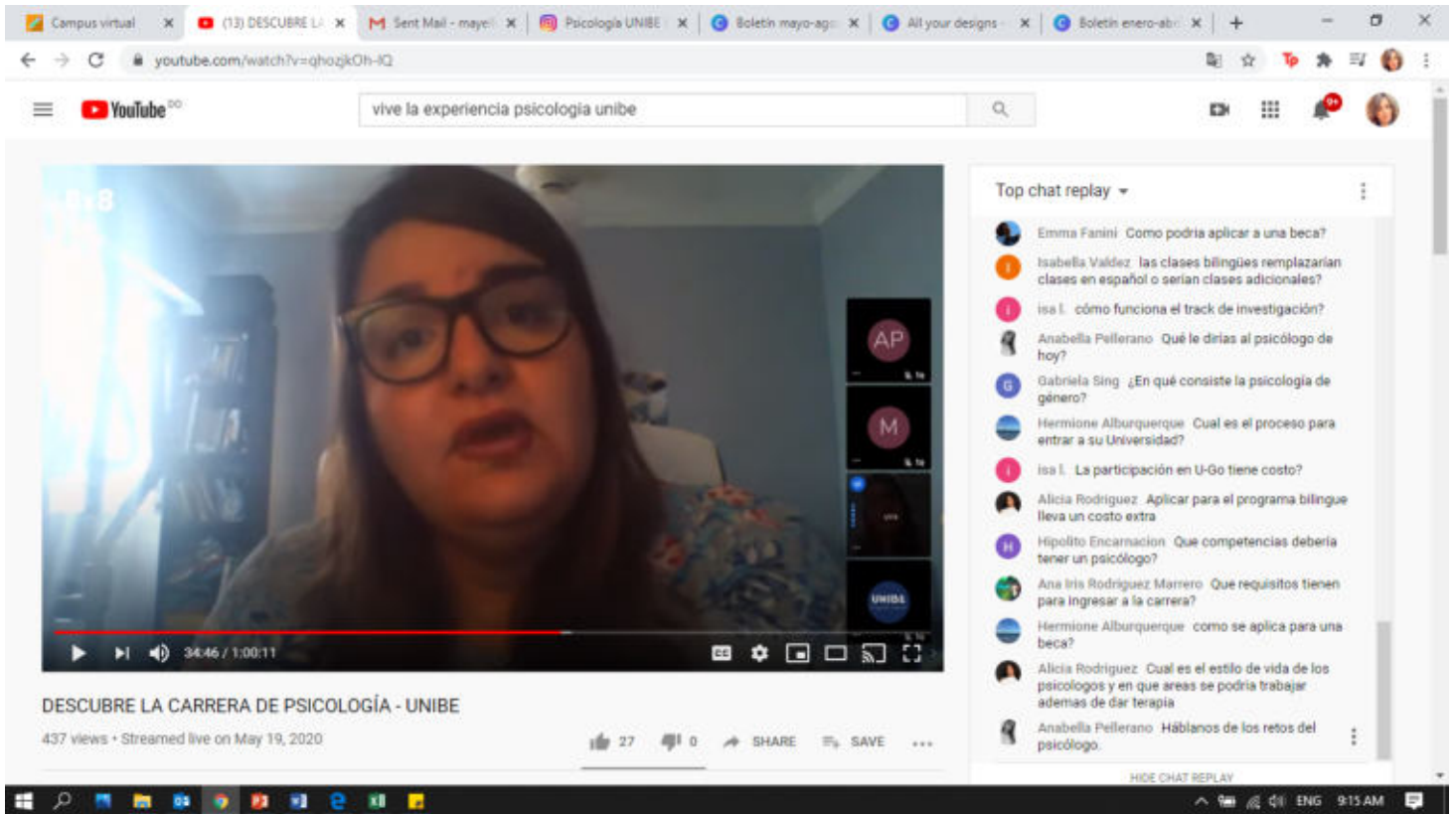

## VIVE LA EXPERIENCIA UNIBE

En el mes de mayo se realizó la acostumbrada Feria Vive la Experiencia UNIBE de manera virtual. En la misma recibimos estudiantes secundarios de distintas partes del país interesados en la oferta académica de UNIBE.

La Escuela de Psicología llevó a cabo un encuentro virtual con el objetivo de dar una idea general de lo que se realiza día a día en la Escuela. De igual forma, los estudiantes tuvieron la oportunidad de ventilar dudas en general lo que generó un amplio conversatorio a cargo de nuestra directora Yira Vargas.





Colegio **San José**,  
Puerto Plata

**María Fernanda  
Polanco Martínez**

PSICOLOGÍA

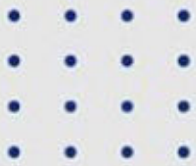

## RECIBIMIENTO LÍDERES DEL MAÑANA

El pasado mes de agosto fueron reconocidos los estudiantes en el programa de Becas Líderes del Mañana de UNIBE.

Queremos felicitar de manera muy especial a la estudiantes de Psicología que fue galardonada. La misma estará ingresando a nuestra escuela el próximo semestre septiembre-diciembre.

Enhorabuena a María Fernanda Polanco Martínez del Colegio San José de Puerto Plata.



# Sexualidad en tiempos de COVID-19

UNIBE ESCUELA DE PSICOLOGÍA

**Rosa Mayra Rodríguez**

Docente e Investigadora de UNIBE

Moderador: **Dr. Robert Paulino**

18 de junio | 6:00 p.m.

 unibeenlinea



**Únete a la sesión**

## CHARLA: SEXUALIDAD EN TIEMPO DE COVID-19

Como parte de los encuentros virtuales que realizamos durante el semestre pasado llevamos a cabo la charla: Sexualidad en tiempo de COVID-19.

El mismo estuvo a cargo de nuestra docente Mayra Rodríguez, Terapeuta sexual. El abordaje de este tema es muy importante. Fue un encuentro muy aprovechado por todos los presentes.



## **SEMANA DE LA INCLUSIÓN UNIBE 2020**

La Escuela de Psicología, el Decanato de Estudiantes realizan todos los años la Semana de la Inclusión. Esta actividad se realiza desde la Cátedra UNESCO sobre la inclusión social y académica para personas con discapacidad que posee nuestra institución. Esta iniciativa se ha convertido en una plataforma importante para discutir temas acerca de los derechos de las personas con discapacidad.

En esta ocasión nos acompañaron diferentes instituciones: Fundación Pura Inclusion, Fundación María Batlle, Asociación Popular de Ahorros y Préstamos (APAP), Consejo Nacional de Discapacidad (CONADIS), Colegio Escuela Nueva, entre otros.



25 DE JUNIO



6:00 p.m.

Tema: "Centros Educativos Inclusivos"

**Leslie Amell, M. A.**

Psicóloga Escolar, Psicopedagoga



25 DE JUNIO



4:30 p.m.

Tema: "Inclusión Educativa durante la Cuarentena"

**Hilda Karina Abreu**

Presidenta de la Fundación Pura Inclusión/ Directora del Colegio Escuela Nueva



25 DE JUNIO



3:00 p.m.

Tema: "Towards Inclusion of children with SEN and mental illness. A birds-eye perspective on policy and practice in Poland"

**Anna Odrowaz-Coates, PHD.**

Chairholder UNESCO/ Janusz Korczak Chair in Social Pedagogy



26 DE JUNIO



12:00 m.

Tema: "Estrategias Inclusivas en respuesta al COVID-19 en el ámbito laboral"

**Victor Almonte Díaz**

Gerente de Sostenibilidad de APAP



26 DE JUNIO



3:00 p.m.

Tema: "Ingeniando Inclusión"

**María Batlle**

Presidenta de la Fundación María Batlle



26 DE JUNIO



10:00 a.m.

Tema: "Experiencias de Inclusión durante la Cuarentena"

**Antonella Cellucci**

Directora Técnica del Consejo Nacional de Discapacidad (CONADIS)



# Algunos profesionales sobresalen en Recursos Humanos y otros no: ¿Cuál quieres ser tu?

**Rosa De Los Santos**

Psicóloga Organizacional y Coach Profesional

7 de julio | 6:00 p.m.

 unibeenlinea

[Únete a la sesión](#)



## CHARLA: ALGUNOS PROFESIONALES SOBRESALEN EN RRHH: CUÁL QUIERES SER TU?

En el mes de agosto fue impartido esta charla por Rosa Ma. De los Santos, egresada de nuestra escuela y docente de nuestra universidad tanto a nivel de grado como maestría. En el mismo, pudimos comprender el impacto que tienen los aspectos actitudinales en el éxito de nuestra carrera en Recursos Humanos y en la satisfacción de nuestros clientes internos.

En esta charla se destacó de manera especial y como posibles diferenciadores entre los profesionales de RRHH: la importancia de tener conocimientos sobre el negocio al que se dedica la empresa en la que labora, mantenerse continuamente aprendiendo y adquiriendo nuevos conocimientos, demostrar un respeto profundo por las personas y realizar con pasión esta hermosa labor que impacta a tantas personas.







Live

## Crianza Lúdica y Positiva en tiempo de COVID-19

Expositores:

**Brigitte De Hulsters,**  
Consultor PLH y Oxford University  
**Peter De Wannemaeker,**  
Coordinador UAV-UNIBE

22 de julio • 10:00 a.m. • unibeonlinea 

ÚNETE A LA SESIÓN 



# LIVE: CRIANZA LÚDICA Y POSITIVA EN TIEMPO DE COVID-19

En el mes de junio de llevó a cabo el encuentro: Crianza lúdica y positiva en tiempo de COVID-19. Esta actividad fue organizada en colaboración con Parenting for Lifelong Health (Oxford University) y UNICEF Republica Dominicana. En la misma se realizó la presentación de nuevos materiales educativos para promover la crianza positiva y de manera particular en tiempo de COVID 19.

Estuvo dirigido a un público de profesionales de salud y educación, profesionales de los servicios de protección infantil y otras personas quienes orientan a los padres en la crianza positiva.

El Facilitador desde este encuentro fue Peter De Wannemaeker, coordinador de la Unidad de Atención Especializada en Niños, Niñas y adolescentes en Situación de Violencia del CESIC (UAV-UNIBE).

Live

# MANEJO DEL TRAUMA EN EL COVID-19

**Dr. José Navarro Góngora**

Director del Máster en Crisis y Trauma por la USAL y UNIBE, Psicólogo Clínico, Terapeuta Familiar

Moderadora

**Vanessa Espallat**

Coordinadora de la Especialidad en Crisis y Trauma y de la Especialidad en Intervenciones en Psicoterapia de la Universidad de Salamanca y UNIBE

24 de julio • 5:00 p.m. [unibeenlinea](#) 

**UNIBE** | ESCUELA DE PSICOLOGÍA 



## CHARLA: MANEJO DEL TRAUMA EN COVID-19

Durante el mes de junio se realizó el encuentro: Manejo del Trauma en COVID-19. El mismo fue impartido por Dr. José Navarro Góngora, director del Servicio de atención Psicológica de la Universidad de Salamanca (USAL) y tuvo como moderadora a Vanessa Espallat.

El taller se llevó a cabo en el marco de las especialidades en Crisis y Traumas e Intervenciones en Psicoterapia por la USAL y UNIBE.

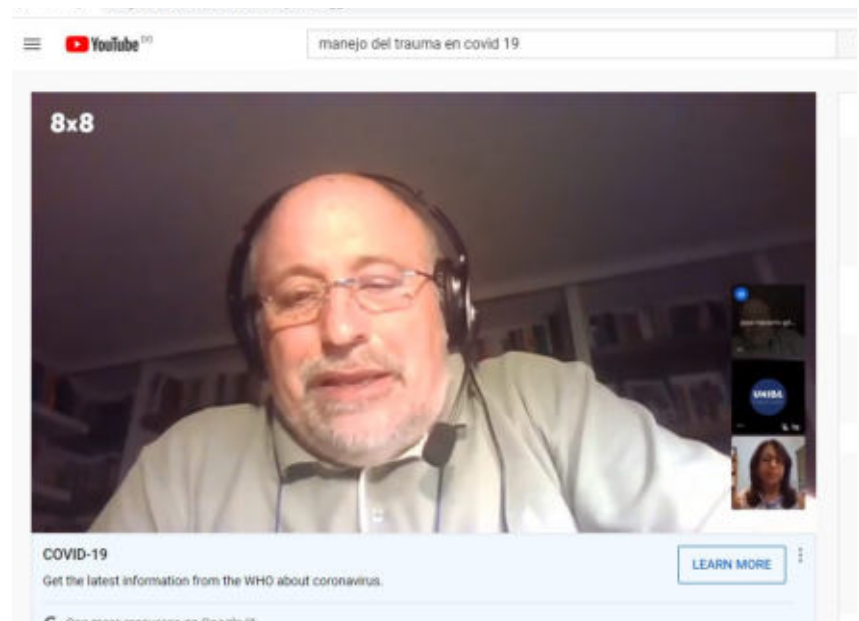



# "Permiso de Ser Humano"

📅 30 de julio / 🕒 6:00 p.m. / 📺 unibeonlinea

ÚNETE AQUÍ

## CHARLA: PERMISO DE SER HUMANO

En estos tiempos donde la productividad es fundamental, podemos confundir lo importante con lo urgente. Nuestro bienestar es importante. Si bien es cierto que lo profesional y económico es importante, lo familiar, social, emocional y espiritual también juegan un papel neurálgico en la búsqueda de balance y armonía integral.

Como seres integrales, cada dimensión de nuestra vida requiere de nuestra atención y cuidado. En esta charla se discutieron diferentes prácticas que podemos empezar a implementar para ir construyendo Bienestar Integral para nosotros y los nuestro

Esta charla fue impartida por nuestra docente y egresada Aimee Chevalier.

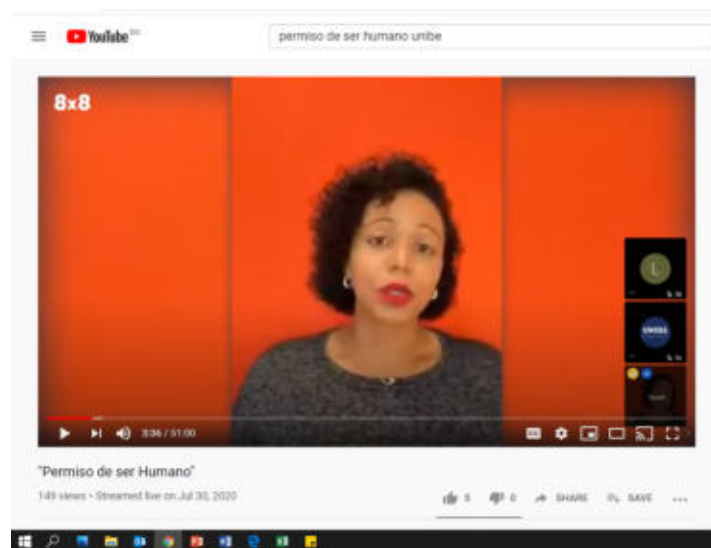



## Pasos para Aclarar | Sospechas de **MALTRATO INFANTIL**

12 agosto | 4:00 p.m.



**Peter De Wannemaeker M.A.**  
coordinador Unidad Especializada en  
NNA en Situación de Violencia



# WEBINAR: PASOS PARA ACLARAR SOSPECHAS DE MALTRATO INFANTIL

Durante el mes de agosto se llevó a cabo el Webinar: Pasos para aclarar sospechas de maltrato infantil. Esta actividad estuvo organizada en colaboración con ASODOPSI.

Se realizó la presentación de los 4 pasos para aclarar sospechas de maltrato infantil.

El encuentro estuvo dirigido a profesionales de la salud mental y los psicólogos asociados al ASODOPSI.

El Facilitador de este encuentro fue Peter De Wannemaeker, coordinador de la Unidad de Atención Especializada en Niños, Niñas y adolescentes en situación de violencia del CESIC (UAV-UNIBE).



## UNIBE RECIBE SELLO RD INCLUYE

La Universidad Iberoamericana (UNIBE), recibió en manos de su vicerrectora Académica, doctora Odile Camilo, el Sello de Buenas Prácticas Inclusivas para las Personas con Discapacidad, RD Incluye 2020.

El reconocimiento fue entregado por el Consejo Nacional de Discapacidad (CONADIS) y el Programa de las Naciones Unidas para el Desarrollo (PNUD), al programa: Ingeniando Accesibilidad, iniciativa de la Fundación María Batlle, la cual busca sensibilizar a jóvenes universitarios en temas de inclusión y accesibilidad, a través de actividades de formación y el desarrollo de proyectos específicos que propongan soluciones reales y viables a la falta de inclusión y accesibilidad a obras de infraestructuras en nuestro país.

El programa se ejecuta con la participación del CONADIS, la Fundación María Batlle, la Cátedra UNESCO de Inclusión UNIBE, las escuelas Ingeniería Civil, Arquitectura, Diseño de Interiores y Psicología de esa casa de altos estudios; el equipo del Palacio Virreinal Museo Alcázar de Colón; y contó con la asesoría del equipo de inclusión del Museo Louvre de Paris.



## CHARLA: ORIENTACION VOCACIONAL SELECCION DE MENCIÓN

El pasado mes de junio llevamos a cabo nuestro acostumbrado conservatorio para los estudiantes que van a iniciar su mención.

Tres profesionales y egresados de las distintas menciones: Clínica, Educativa y Organizacional conversan con nuestros estudiantes de 6to. semestre.

En este encuentro se ventilan dudas, se habla de experiencias profesionales y más que nada se orienta a los estudiantes para que pueda elegir su mención de la manera mejor informada posible.

En esta ocasión contamos con la presencia de la docente Laura Pichardo, de la mención clínica, Leslie Amell de la mención educativa y Cristy Metz de la organizacional.



Psicología UNIBE



@psicologiaunibe

ESCUELA DE  
PSICOLOGÍA

