

The image features a blue-tinted background of a university building with a sign that reads "UNIVERSIDAD AMERICANA". Overlaid on this is the word "UNIBE" in large, bold, white, sans-serif capital letters. To the right of "UNIBE" is a stylized logo consisting of a central circle surrounded by several smaller squares and diamonds. The entire composition is decorated with various white geometric shapes: two parallel diagonal lines, a solid diamond, and two outlined diamonds, scattered across the frame.

UNIBE

MISIÓN

Unibe es una comunidad universitaria que promueve una experiencia educativa transformadora y crea conocimiento relevante a través de un modelo de excelencia e innovación, fomentando un liderazgo que impacta la sociedad local y global.

VISIÓN

Ser una institución de educación superior innovadora, inclusiva, sostenible y en constante desarrollo, que anticipa y actúa frente a las cambiantes necesidades educativas, y propicia un impacto positivo en la sociedad.

VALORES

- Actitud emprendedora
- Compromiso social
- Excelencia
- Inclusión y diversidad
- Integridad
- Liderazgo
- Servicio excepcional
- Sostenibilidad

EJES ESTRATÉGICOS

EJE 1

COMUNIDAD
DE BIENESTAR,
INCLUSIVA Y PLURAL

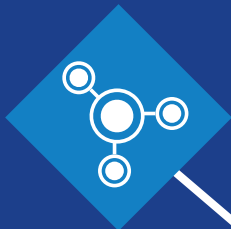

EJE 3

CREACIÓN Y GESTIÓN
DE CONOCIMIENTO
DE IMPACTO



EJE 5

DESARROLLO Y
SOSTENIBILIDAD
INSTITUCIONAL



EJE 2

EXPERIENCIA
EDUCATIVA
TRANSFORMADORA



EJE 4

VINCULACIÓN
RELEVANTE CON EL
MEDIO LOCAL Y GLOBAL



UNIVERSIDAD PRIVADA

SIN FINES DE LUCRO
FUNDADA
EN SANTO
DOMINGO
EN 1982



MODALIDAD
**BILINGÜE E
INTERCULTURAL**
EN PROGRAMAS
DE GRADO

UNIVERSIDAD
LÍDER EN LA
REPÚBLICA
DOMINICANA,
RECONOCIDA
POR EL MINISTERIO DE
EDUCACIÓN SUPERIOR,
CIENCIA Y TECNOLOGÍA



CUERPO ESTUDIANTIL
DE APROXIMADAMENTE
5,000
ESTUDIANTES

16
PROGRAMAS
DE GRADO,
+30 PROGRAMAS
DE **POSTGRADO**
Y UNA AMPLIA OFERTA
DE **PROGRAMAS DE**
EDUCACIÓN CONTINUA



ALREDEDOR DE
24,400
EGRESADOS

+20 PROGRAMAS PRE-U PARA
JÓVENES EN BACHILLERATO

+100 PROGRAMAS DE
EDUCACIÓN CONTINUA

2 PATENTES:
ODONTOLOGÍA Y
ARQUITECTURA



**PROGRAMAS DE GRADO
DIRIGIDOS A ADULTOS
EN DERECHO,
NEGOCIOS Y
PSICOLOGÍA**



**5 CENTROS
E INSTITUTOS
DE INVESTIGACIÓN**



**MIEMBRO DE LA
RED UNITWIN**
EN GÉNERO, MEDIOS DE
COMUNICACIÓN Y TIC

SEDE DE LA
CÁTEDRA UNESCO
EN ESTUDIOS INTERSECCIONALES
DE GÉNERO EN EDUCACIÓN
Y PSICOLOGÍA



SEDE DE LA
CÁTEDRA UNESCO
SOBRE INCLUSIÓN SOCIAL
Y ACADÉMICA PARA LAS PERSONAS
CON DISCAPACIDAD Y NECESIDADES
ESPECÍFICAS DE APOYO EDUCATIVO

+600

ESTUDIANTES BECADOS
BAJO EL PROGRAMA
“LÍDERES DEL MAÑANA”.

+600+
CONVENIOS

CON INSTITUCIONES LOCALES
E INTERNACIONALES

**3 CERTIFICACIONES
IDIOMAS
CILS (ITALIANO)
TOEFL (INGLES)
DELE (ESPAÑOL)**

690
**DOCENTES
ACTIVOS POR
SEMESTRE**

480
COLABORADORES



**13 PREMIOS
RD INCLUYE
POR BUENAS
PRÁCTICAS DE
INCLUSIÓN**



7mo.
AÑO

COMO
**UNIVERSIDAD
DOMINICANA**
MEJOR POSICIONADA
RANKING QS
AMÉRICA LATINA

ESTÁNDARES PARA LA EDUCACIÓN VIRTUAL DE CALIDAD

El modelo presenta las rúbricas de calidad para la educación superior y cuenta con 8 estándares:

- Descripción del curso e introducción
- Objetivos de aprendizaje (competencias)
- Evaluación y medición
- Materiales didácticos
- Actividades de aprendizaje e interacción estudiantil
- Accesibilidad y facilidad de uso

Los estándares específicos de QM brindan mayor precisión a la hora del diseño y la evaluación





**Una
oferta académica
transformadora de
vanguardia
innovadora
internacional
e intercultural**

PROGRAMAS DE GRADO

Medicina

Concentraciones en: Medicina Tropical y Salud Global, Gestión de Servicios de Salud, Investigación, y Epidemiología y Salud Pública

Odontología

Concentración en: Investigación

Psicología

Menciones en: Organizacional, Educativa y Clínica
Concentraciones en: Atención a la Diversidad, Psicomotricidad, Estudios de Género, Análisis del Comportamiento Aplicado, Investigación, Psicología de la Salud, y Psicofisiología y Neurocognición

Derecho

Concentraciones en: Derecho Corporativo, Justicia social y Derechos Fundamentales, y Derecho Administrativo

Educación

Concentraciones en: Estimulación Oportuna, Artes Aplicadas a la Educación, Gestión de Programas para la Atención a la Primera Infancia y Atención a la Diversidad

Estudios Liberales

Menciones en: Artes, Cultura y Sociedad, Negocios y Emprendimiento

Dirección y Gestión Empresarial

Concentraciones en: Negocios, Cadena de Abastecimiento y Logística Internacionales, Inteligencia de Negocios, Mercados Financieros, y Mercadeo y Comercio Digital

Bachelor of Business Administration (BBA)

Menciones en: Mercadeo, Finanzas y Negocios Internacionales

PROGRAMAS DE GRADO

Dirección y Gestión del Turismo

Concentraciones en: Dirección Hotelera Internacional, Gastronomía y Gestión de Restaurantes y Organización de Eventos y Turismo de Reuniones

Mercadeo

Concentraciones en: Mercadeo y Comercio Digital, Inteligencia de Negocios, y Negocios, Cadena de Abastecimiento y Logística Internacional

Diseño de Interiores

Mención en: Dirección de Arte para Cine
Concentraciones en: Espacios de Hospedajes, Espacios Comerciales, y Arte y Museografía

Arquitectura

Concentraciones en: Arquitectura Efímera e Interiorismo, Tecnología y Animación Gráfica Digital y Construcción Sostenible

Comunicación

Menciones en: Publicidad y Audiovisual

Ingeniería Civil

Concentraciones en: Estructural, Geotécnica, Ambiental, Financiera, Gestión de Proyectos e Investigación

Ingeniería Industrial y de Sistemas

Concentraciones en: Negocios, Cadena de Abastecimiento y Logística Internacional, Analítica Avanzada, Dispositivos Médicos, Gestión de Proyectos, Investigación y Emprendimiento

Ingeniería en Tecnologías Computacionales

Concentraciones en: Gestión de Ciberseguridad, Gestión de Software, Emprendimiento e Investigación

PROGRAMAS DE GRADO

UNIBE ADULTOS

La Universidad Iberoamericana incorpora la modalidad de adultos en su oferta académica, a través de un modelo educativo basado en estrategias de aprendizaje activo y un currículo flexible para el desarrollo de competencias profesionales. Los programas se ofrecen en modalidad semipresencial, en ambientes de formación diseñados para fomentar el emprendimiento y la enseñanza a lo largo de la vida, acompañados de facilitadores de alto nivel.

Licenciatura en Derecho

Concentraciones en: Derecho Corporativo, Derecho Administrativo y Derechos Humanos.

Licenciatura en Psicología

Concentraciones en: Psicofisiología y Neurocognición, Psicología de la Salud, Atención a la Diversidad, Estudios de Género, ABA y Psicomotricidad, así como tracks en Emprendimiento o Investigación.

Licenciatura Dirección y Gestión Empresarial

Concentraciones en: Negocios y Logística Internacional, Mercados Financieros, Inteligencia de Negocios, Mercadeo y Comercio Digital, Emprendimiento, entre otras.



EDUCACIÓN CONTINUA

Programas ejecutivos y de actualización

Certificaciones, diplomados, masterclasses, talleres, y bootcamps abiertos al público en general

Programas del Área de la Salud

Innovadoras capacitaciones dirigidos a profesionales del sector salud, que deseen mantenerse actualizados y desarrollar competencias para su quehacer clínico y administrativo

Pre-U

(dirigidos a estudiantes pre-universitarios)

Propuesta académica vanguardista e innovadora dirigida a adolescentes y preuniversitarios, con cursos y talleres diseñados acorde a las nuevas tendencias, necesidades y gustos de jóvenes entre los 14-18 años de edad

Programas In-Company

Capacitaciones diseñadas conforme a las necesidades y requerimientos de clientes corporativos





HUB DE INVESTIGACIÓN E INNOVACIÓN UNIBE



- Cátedra UNESCO sobre Inclusión Social y Académica para Personas con Discapacidad y Necesidades Educativas Especiales.
- Universidad Iberoamericana

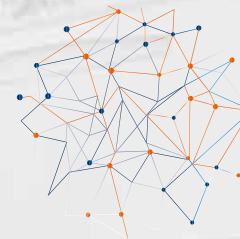

LABORATORIO DE NEUROCOGNICIÓN Y PSICOFISIOLOGÍA
NEUROLAB UNIBE

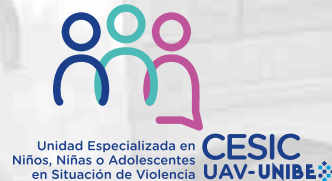

EMPRENDIMIENTO EN UNIBE

El Centro de Competitividad e Innovación para el Desarrollo Empresarial (CIDE), es una unidad de la Universidad Iberoamericana, que busca:



FORTALECER

El vínculo universidad empresa utilizando las mejores prácticas para agregar valor, mejorar la competitividad de las empresas

FOMENTAR

Iniciativas emprendedoras dentro y fuera del campus universitario





HUB DE INVESTIGACIÓN E INNOVACIÓN UNIBE

LÍNEAS DE INVESTIGACIÓN

- Biomateriales odontológicos
- Cariología
- Diabetes
- Derechos humanos
- Estudios transdisciplinarios de género
- Estudios de discapacidad
- Entomología
- Enfermedades cardiovasculares
- Intervenciones con niños, niñas y adolescentes víctimas de violencia
- Lectoescritura
- Neurociencia cognitiva
- Psicometría
- Prevención de violencia
- Salud mental
- Salud materna
- Salud global
- Virología (incluye arbovirus, VIH, SARS-CoV-2)



HUB DE INVESTIGACIÓN E INNOVACIÓN UNIBE

PRINCIPALES SOCIOS DE INVESTIGACIÓN

- Basque Center for Brain, Cognition, and Learning (Spain): Literacy
- Universidad de los Andes (Colombia): Literacy
- Clemson University: Public health
- Columbia University (US): Neuroscience
- Harvard University (US): Dentistry, electronic health records
- McGill University (Canada): HIV
- Michigan State University (US): Global health
- St. John's University (US): Psychometrics
- Tulane University (US): Global health
- Universidad de Valencia (Spain): Entomology
- Universidad Nacional Autónoma de México (México): Gender studies
- University of Alabama: Transgender health
- University of California at San Francisco (US): Dentistry
- University of Pennsylvania (US): Population genetics
- University of Tennessee (US): Biomaterials
- University of Texas Medical Branch at Galveston (US): Basic sciences
- Yale University: COVID 19

VINCULACIÓN CON EL MEDIO

Unibe se ha caracterizado desde su fundación por ser una institución que prioriza la vinculación con el medio tanto local como internacional. La vinculación es parte fundamental de nuestra misión institucional: impactar la sociedad local y global y tributa directamente a alcanzar nuestro propósito de fomentar una ciudadanía comprometida.

Unibe busca consolidar las buenas prácticas en materia de cooperación interinstitucional, a la vez de fortalecer la articulación del modelo de cuádruple hélice, donde la academia funge como plataforma idónea y neutral para promover el desarrollo de la sociedad.



VINCULACIÓN CON EL MEDIO

Servicios a la comunidad

- CESIC (Servicios psicológicos, Unidad de Atención a Violencia, programa de Autismo-PIGA)
- Clínica Odontológica
- Unibe Diagnostics
- CIDE: pre-incubación de ideas de negocios e iniciativas de emprendimiento social

Actividades de vinculación del plan de estudio

- Pasantías y prácticas profesionales en todos los programas
- Mercadexpo
- Feria Internacional de Negocios, Consultoría de Negocios
- Feria de Asistencia Legal Gratuita, LEX-UNIBE
- Asignatura de Proyecto Final abordando temas de interés del sector público y privado

VINCULACIÓN CON EL MEDIO

- Mecanismos de cooperación del sector privado
- Fomento de la investigación, el desarrollo y la innovación
- Apadrinamiento de laboratorios y proyectos de investigación que busquen soluciones a problemas locales y de las empresas
- Formulación conjunta de propuestas de soluciones innovadoras para el desarrollo nacional
- Acceso a beneficios a las empresas afiliadas, incluyendo descuentos en programas de Unibe para colaboradores e hijos de colaboradores



ALIANZAS CON 600 INSTITUCIONES LOCALES

Los estudiantes participan en proyectos de emprendimiento comunitario, combinando la experiencia de aprendizaje a través del diseño e implementación de programas que impacten la comunidad, diseñados para cumplir con los ODS y la Agenda 2030, para garantizar el desarrollo sostenible de la nación. Se trabajan temas como la salud global, educación, inclusión, desarrollo urbano, tecnología, entre otros.



INTERNACIONALIZACIÓN

El programa de intercambio U-GO posee una red de 85 universidades en 25 países



UNIBE GLOBAL OPPORTUNITIES



INTERNACIONALIZACIÓN

Cifras internacionales

282 
INSTITUCIONES
AFILIADAS EN
42 PAÍSES

1,032 
INTERCAMBIOS
ESTUDIANTILES
DOBLE VÍA

8% DE SU 
**MATRÍCULA ES
INTERNACIONAL,**
PROVENIENTES
DE **43 PAÍSES**

10 
PROGRAMAS DE GRADO
CON DOBLE TITULACIÓN
DE **6 UNIVERSIDADES** EN
**ESTADOS UNIDOS,
FRANCIA Y ESPAÑA**

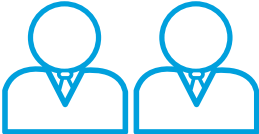
6 
PROGRAMAS DE
POSTGRADO CON
DOBLE TITULACIÓN
EN **ESPAÑA Y
ESTADOS UNIDOS**

24,400
EGRESADOS SE HAN
GRADUADO DE NUESTRA
INSTITUCIÓN,
5,363+
INTERNACIONALES



INSTITUCIONES INTERNACIONALES AFILIADAS

ALEMANIA

- NBS Northern Business School
- Technische Universitat Dresden, Facultad de Medicina Carl Gustav Carus

ANTIGUA Y BARBUDA

- Antigua and Barbuda Hospitality Training Institute

ARGENTINA

- Instituto Superior de Formación Docente y Técnica Mausi Sebess
- Universidad de Palermo
- Universidad Empresarial Siglo 21
- Universidad Nacional de Catamarca
- Universidad Nacional de Cuyo

BÉLGICA

- Conexx-Europe
- Hotel NH du Grand Sablon

BOLIVIA

- Primera Escuela de Hotelería y Turismo de Bolivia

BRASIL

- Centro Federal de Educación Tecnológica de Minas Gerais (CEFET - MG)
- Instituto Cervantes de Rio de Janeiro
- Universidad Federal de Pelotas (UFPEL)
- Universidade do Sul de Santa Catarina (UNISUL)



INSTITUCIONES INTERNACIONALES AFILIADAS

CANADÁ

- Cape Breton University
- College of the Rockies
- Lakehead University
- McGill University Health Centre, Research Institute
- Université du Québec à Trois-Rivières

CHILE

- Universidad Andrés Bello
- Universidad Autónoma de Chile
- Universidad Católica del Norte
- Universidad de Talca (UTALCA)
- Universidad del Bío-Bío
- Universidad Viña del Mar

COLOMBIA

- CAIMED
- Organización para la Excelencia de la Salud de Colombia (OES)
- Pontificia Universidad Javeriana
- Red Internacional de Pensamiento Crítico sobre Globalización y Patrimonio Construido (RIGPAC)
- Universidad Cooperativa de Colombia
- Universidad de Los Andes (UNIANDÉS)
- Universidad El Bosque
- Universidad Piloto de Colombia
- Universidad Pontificia Bolivariana (Medellín)

COREA

- Kangnam University
- Soongsil University



INSTITUCIONES INTERNACIONALES AFILIADAS

COSTA RICA

- Facultad Latinoamericana de Ciencias Sociales (FLACSO)
- Universidad Hispanoamericana
- Universidad Latinoamericana de Ciencia y Tecnología
- Universidad Veritas

CUBA

- Universidad de Ciencias Médicas de Ciego de Ávila

ECUADOR

- Universidad de Cuenca
- Universidad de Especialidades Turísticas (UDET)
- Universidad Metropolitana

EL SALVADOR

- Universidad Pedagógica de El Salvador “Dr. Luis Alonso Aparicio” (UPES)

ESPAÑA

- Asociación para la Mediación Social (EQUA)
- Basque Center on Cognition, Brain and Language (BCBL)
- Cesine University College
- European Open Business School
- Fundación Carolina
- Fundación Centro de Estudios Ciudad de la Luz de la Comunidad de Valencia
- Fundación MAPFRE
- Fundación para el Desarrollo de los Pueblos de Andalucía
- Gerencia de Atención Integrada de Alcázar de San Juan (SESCAM)
- Grupo Internacional IDECIDE
- Hotel Elegance Getafe, Madrid
- Hotel Fira Palace, Barcelona
- Hotel H10 Puerta de Alcalá
- Hotel Luz Castellón (Sercotel Hoteles)



INSTITUCIONES INTERNACIONALES AFILIADAS

ESPAÑA

- Instituto Superior de Educación, Administración y Desarrollo (ISEAD)
- Instituto Superior de Estudios Psicológicos (ISEP)
- Instituto Cervantes
- International Association for Semiotic Studies (IASS/AIS)
- International Center for Entrepreneurs in Barcelona (ICEB)
- Istituto Europeo di Design
- Liga Nacional de Fútbol Profesional (LaLiga)
- Restaurante Martín Berasategui, Donostia-San Sebastián
- RIUSA (antes RIUSA II, S.A.)
- Universidad Alcalá de Henares
- Universidad Alfonso X El Sabio
- Universidad Antonio de Nebrija
- Universidad Autónoma de Madrid
- Universidad Carlos III de Madrid
- Universidad Complutense de Madrid
- Universidad de Alicante
- Universidad de Alcalá
- Universidad de Burgos
- Universidad de Cádiz
- Universidad de Granada
- Universidad de Málaga
- Universidad de Murcia
- Universidad de Salamanca
- Universidad de Sevilla
- Universidad de Zaragoza
- Universidad Europea
- Universidad Internacional de la Rioja
- Universidad Miguel Hernández de Elche
- Universidade da Coruña
- Universitat de les Illes Balears
- Universitat de València
- Universitat Jaume I
- Universitat Oberta de Catalunya (UOC)
- Universidad Villanueva
- Virtual Educa



INSTITUCIONES INTERNACIONALES AFILIADAS

ESTADOS UNIDOS

- Academia Internacional de Implantología Dental (IADI)
- Academic Internship Council (AIC)
- Albert Einstein College of Medicine
- American Association of Medical Colleges (AAMC)
- American Heart Association
- American University
- Amistad Voyages (AAI)
- Baptist Health South Florida (antiguo Baptist Health International Center of Miami)
- Baruch College, City University of New York
- Boston University
- Brigham and Women's Hospital (a Harvard Medical School affiliated hospital)
- Caldwell University
- California State University, Fresno
- California Western School of Law
- Cincinnati Children's Hospital Medical Center
- Clemson University
- Cleveland Clinic Florida
- Colquitt Regional Medical Center
- Council on International Educational Exchange (CIEE)
- East Carolina University (ECU)
- Falmouth Maine Public Schools
- Education and Research Consortium of the Americas (ERCA)
- Florida International University, Chaplin School of Hospitality & Tourism Management
- Florida International University, College of Arts, Sciences & Education Florida
- Florida International University, College of Business
- Florida International University, College of Engineering and Computing
- Florida International University, College of Law
- Florida International University, Herbert Wertheim College of Medicine
- Global Autism Project



INSTITUCIONES INTERNACIONALES AFILIADAS

ESTADOS UNIDOS

- Harvard School of Dental MedicineHerbert H. Lehman College, City University of New York
- Humboldt State University
- Jackson Memorial, Miami, Florida
- James Madison University (JMU)
- Johnson & Wales University
- Keiser University (KU)
- Larkin Community Hospital
- Mayo Clinic Jacksonville
- Michigan State University
- Mount Sinai Hospital
- Naval Medical Center Portsmouth
- New York Clinical Skills Prep
- New York Institute of Technology
- Northeastern Illinois University
- Ocean Classroom Foundation (OCF)
- Philadelphia International Medicine
- Pinnacle Educational Services
- Quadra Group
- Rockland Community College
- Scarborough Public Schools
- Service Quality Institute (SQI)
- Southwest Minnesota State University
- St. John's University School of Law
- State University of New York Upstate (Medical University-Suny Upstate)
- The Broadmoor Hotel, Colorado Springs
- The Dream Project
- The Medical Tourism Association (MTA)
- The University of Texas Medical Branch
- The Washington Center
- Tulane University, School of Public Health and Tropical Medicine
- University at Albany, State University of New York
- University of Alabama at Birmingham
- University of California, Berkeley
- University of California, Irvine
- University of Cincinnati
- University of Florida, International Center
- University of Illinois (UIC)



INSTITUCIONES INTERNACIONALES AFILIADAS

ESTADOS UNIDOS

- University of Miami, Miller School of Medicine
- University of North Alabama (UNA)
- University of Southern Maine, School of Education and Human Development (antigua School of Education)
- University of Tennessee
- University of Texas Health Sciences Center
- University of Texas Rio Grande Valley (antigua University of Texas-Pan American)
- University of Texas Southwestern Medical Center
- University of the Incarnate Word
- University of Virginia
- University of West Los Angeles
- University of Wisconsin-Milwaukee
- University of The Ozarks
- Utah State University
- Valencia College
- Verde Valley Medical Center
- Western Connecticut Health Network
- Western Michigan University

- Western New England University
- Wilkes University
- Yale University

FRANCIA

- Centre Hospitalier Henri Duffaut d'Avignon
- Institut National des Sciences Appliquées de Rouen Normandie (INSA Rouen Normandie) (antiguo Institut National des Sciences Appliquées de Rouen -INSA Rouen)
- Montpellier Business School (antiguo Groupe Sup de Co Montpellier Business School)
- Université de Montpellier (antigua Université Montpellier 1)
- Université des Antilles et de la Guyane (UAG) (Martinica, Guadalupe y Guyana Francesa)
- Université Lille 2 Droit et Santé
- Y Schools (antiguo Groupe ESC Troyes)

GUATEMALA

- Novartis Caribe



INSTITUCIONES INTERNACIONALES AFILIADAS

FRANCIA

- Centre Hospitalier Henri Duffaut d'Avignon
- Institut National des Sciences Appliquées de Rouen Normandie (INSA Rouen Normandie) (antiguo Institut National des Sciences Appliquées de Rouen -INSA Rouen)
- Montpellier Business School (antiguo Groupe Sup de Co Montpellier Business School)
- Université de Montpellier (antigua Université Montpellier 1)
- Université des Antilles et de la Guyane (UAG) (Martinica, Guadalupe y Guyana Francesa)
- Université Lille 2 Droit et Santé
- Y Schools (antiguo Groupe ESC Troyes)

GUATEMALA

- Novartis Caribe

HAÍTÍ

- Universidad Notre Dame de Haïti

INDIA

- O.P. Jindal Global University

HOLANDA

- Hanze University of Applied Sciences, Groningen
- The Hague University

ISRAEL

- Tel-Aviv University

ITALIA

- Edilmarina (Argentario Golf Resort & Spa)
- International Centre for Generic Engineering and Biotechnology (ICGEB)



INSTITUCIONES INTERNACIONALES AFILIADAS

ITALIA

- Istituto Giannina Gaslini
- Istituto Marangoni
- Universidad de Florencia
- Universidad de Génova
- Universidad de Pisa
- Università degli Studi del Sannio, Benevento
- Università degli Studi di Ferrara (UNIFE)
- Università della Calabria, Department of Mechanical, Energy and Management Engineering (DIMEG-UNICAL)
- Università della Calabria, Smart City Instruments (SCI)
- Università per Stranieri di Siena (Universidad para Extranjeros de Siena)

JAPÓN

- Nara Institute of Science and Technology (NAIST)
- The University of Ryukyus
- Riga Technical University

MÉXICO

- Centro de Investigaciones y Estudios Superiores en Antropología Social (CIESAS)
- Centro Universitario Incarnate Word
- Hotel Fiesta Americana, Veracruz
- Instituto Tecnológico de Estudios Superiores de Monterrey (Estado de México, Toluca y Querétaro)
- Monitoreo Maya (Hotel Barceló Maya Caribe)
- Niños y Crías
- Universidad Anáhuac, Cancún
- Universidad Autónoma de Nuevo León
- Universidad del Caribe
- Universidad Internacional
- Universidad Quetzalcóatl
- Universidad Tecnológica de Cancún
- Universidad Veracruzana



INSTITUCIONES INTERNACIONALES AFILIADAS

NICARAGUA

- Universidad Centroamericana (UCA)

NORUEGA

- The Oslo School of Architecture and Design (AHO)

PANAMÁ

- Universidad de Panamá

PARAGUAY

- Universidad Americana

PERÚ

- Pontificia Universidad Católica del Perú
- Universidad Peruana Cayetano Heredia
- Universidad Ricardo Palma

POLONIA

- Maria Grzegorzewska University, UNESCO Janusz Korczak Chair
- Maria Curie-Sklodowska University

PORTUGAL

- Estudio Barbosa & Guimarães Architects
- Hospital da Luz (Lisboa)

PUERTO RICO

- Caribbean University
- Colegio de Arquitectos y Arquitectos Paisajistas de Puerto Rico (CAAPPR)
- College Board
- EDP University



INSTITUCIONES INTERNACIONALES AFILIADAS

PUERTO RICO

- Hospital Buen Samaritano (Aguadilla, Puerto Rico)
- Hospital de la Concepción (San Germán, Puerto Rico)
- Hospital Español Auxilio Mutuo
- Hospital Interamericano de Medicina Avanzada (HIMA-San Pablo Caguas)
- Hospital Mayaguez Medical Center (Mayagüez, Puerto Rico) (antiguo Hospital Dr. Ramón Emeterio Betances)
- Hospital Menonita Guayama (Guayama, Puerto Rico) (antiguo Hospital Episcopal San Lucas de Guayama) (antiguo Hospital Episcopal Cristo Redentor)
- Hospital Pavia Yauco (Yauco, Puerto Rico) (antiguo Metropolitano Dr. Tito Mattei)
- Hospital San Carlos Borromeo (Moca, Puerto Rico)
- Manatí Medical Center (Manatí, Puerto Rico)
- Ponce Health Sciences University, School of Medicine
- Pontificia Universidad Católica de Puerto Rico
- Puerto Rico Poison Center
- Universidad de Puerto Rico
- Universidad de Puerto Rico, Recinto Río Piedras
- Universidad del Sagrado Corazón
- Universidad Interamericana de Puerto Rico

REINO UNIDO

- Astutis
- University of Essex
- University of Wolverhampton

REPÚBLICA CHECA

- Technical University of Ostrava
- University of Ostrava

RUMANIA

- Politehnica University Timisoara



INSTITUCIONES INTERNACIONALES AFILIADAS

RUSIA

- Kazan State Medical University (KSMU)

TURQUIA

- Ankara University

TAIWÁN

- Fu Jen Catholic University

URUGUAY

- Universidad Católica del Uruguay

VENEZUELA

- Atlas Consulting & Education
- Universidad Central de Venezuela

ORGANISMOS MULTILATERALES

- Corte Interamericana de Derechos Humanos
- Organización de Estados Iberoamericanos para la Educación, la Ciencia y la Cultura (OEI)
- Organización de las Naciones Unidas para la Educación, la Ciencia y la Cultura (UNESCO)
- Organización de los Estados Americanos (OEA)
- Organización Panamericana de la Salud/
Organización Mundial de la Salud (OPS/OMS)

ESTUDIANTES VISITANTES

- Experiencia de un semestre
- Viajes de estudio
- Programas cortos a medida
- Programas bridge y doble titulación
- Asignaturas en español e inglés
- Asignaturas de grado y postgrado
- Educación continua
- Oportunidades de estadía con familias anfitrionas
- Rotaciones clínicas
- Oportunidades de investigación
- Oportunidades diversas para la inmersión cultural





**WESTERN
MICHIGAN**
UNIVERSITY

**INTERCAMBIO ESTUDIANTIL EN UNIBE: ESTUDIANTES
VISITANTES DE HAWORTH COLLEGE OF BUSINESS
AND ADVERTISING**



2017



2018



2019



PROGRAMA DE MOVILIDAD ESTUDIANTIL

U-GO

UNIBE GLOBAL OPPORTUNITIES



U-GO Virtual

Oportunidad de intercambios virtuales internacionales en todos nuestros programas de grado

- Única universidad dominicana miembro de la red Global Partners Network de SUNY-COIL (plataforma internacional para intercambios virtuales)
- Miembro de las iniciativas de intercambio virtual de la red del Consejo Latinoamericano de Escuelas de Administración (CLADEA)
- Miembros de E-Movies de la OUI
- Miembros de Global Partners in Education (GPE) de East Carolina University (ECU)
- Visiting Student Learning Opportunities™ (VSLO) de la Association of American Medical Colleges (AAMC)
- Cientos de alianzas internacionales para intercambios de profesores y proyectos conjuntos de intercambio virtual



Collaborative Online International Learning
www.coil.suny.edu



INTERNALIZACIÓN DEL CURRÍCULUM



INTERNALIZACIÓN DEL CURRÍCULUM



DOBLE Y TRIPLE TITULACIÓN INTERNACIONAL

PROGRAMAS DE GRADO

Bachelor of Business Administration (BBA)

- **Florida International University (FIU)**, *Estados Unidos*
- **Western Michigan University**, *Estados Unidos*

Dirección y Gestión Empresarial y Mercadeo

- **Montpellier Business School**, *Francia*
- **Centro Universitario CESINE**, *España* y tercera titulación de **London Metropolitan University** *del Reino Unido*

Dirección y Gestión Del Turismo

- **Centro Universitario CESINE**, *España* y tercera titulación de **London Metropolitan University** *del Reino Unido*

Comunicación

- **Centro Universitario CESINE**, *España* y tercera titulación de **London Metropolitan University** *del Reino Unido*

Arquitectura

- **Universidad Europea de Madrid**, *España*
- **Universidad Europea de Canarias**, *España*
- **Universidad Europea de Valencia**, *España*

Derecho

- **St. John's University**, *Estados Unidos*





DOBLE TITULACIÓN INTERNACIONAL PROGRAMAS DE POSTGRADO

Master in Business Administration with Finance or International Business Certification (MBA)

- **FIU, *Estados Unidos***

MBA

- **Doble Título con EOBS, *España***

Máster en Recursos Humanos y Gestión del Talento

- **Universidad Nebrija, *España***

Especialidad en Intervención en Crisis y Trauma

- **Programa de Doble Titulación con la Universidad de Salamanca, *España***

Especialidad en Intervención en Psicoterapia

- **Programa de Doble Titulación con la Universidad de Salamanca, *España***



Para más información visítanos en:
<http://www.unibe.edu.do>

SÍGUENOS



unibeenlinea



unibeenlinea



@unibeenlinea



unibeenlinea



unibe



**Universidad
Iberoamericana Unibe**

Universidad Iberoamericana, Unibe
Ave. Francia No. 129, Gazcue, Santo Domingo, Rep. Dom.