



UNIBE INFORMA

Organo Informativo de la
UNIVERSIDAD IBEROAMERICANA

Junio 1986

Año 1, Núm. 2

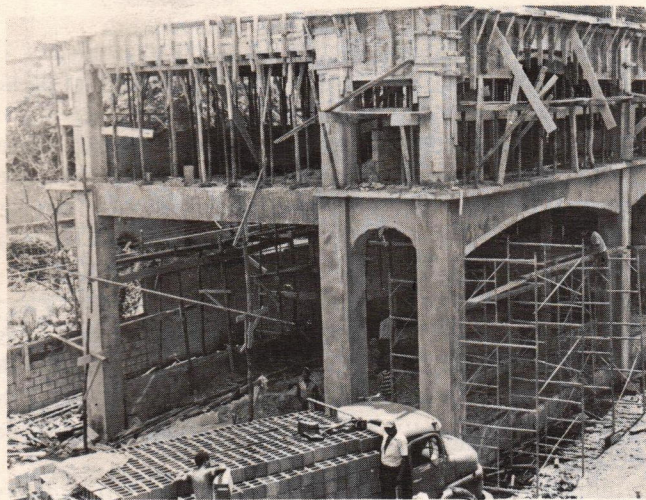

Fotos de Nuestro Edificio de Aulas en Construcción.
Recinto de la Ave. Francia.

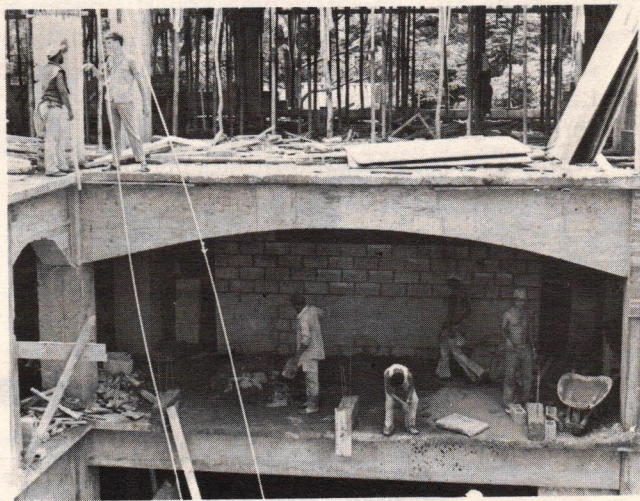

RAZON SOCIAL Y FINES

1. La UNIBE es un centro de carácter no estatal, privado y de servicio público, creado ante el quinto centenario del encuentro cultural entre España y los Pueblos de América con la intención de fortalecer los lazos de hispanidad entre los países de América y la Madre Patria España, basados en principios filosóficos, humanos y cristianos.
2. La UNIBE pretende fomentar el conocimiento de los problemas individuales y colectivos teniendo presente los factores culturales, económicos y ecológicos hacia soluciones individuales, familiares y de la sociedad como un todo.
3. La UNIBE pretende estimular el interés y la curiosidad por el conocimiento y el uso del método científico en la búsqueda de las soluciones.
4. La UNIBE desea que todos los miembros de su comunidad, profesores y estudiantes, funcionarios y empleados y miembros del consejo Directivo, obtengan una comprensión armónica del ser humano como ente biológico, síquico y social, así como el desarrollo integral de todos sus miembros.
5. La UNIBE es pluralista, abierta a todas las corrientes filosóficas y científicas, respeta las creencias e ideologías religiosas y políticas, así como cree en la igualdad de los hombres en su condición de hombre sin discriminación de sexo, raza o cualquier elemento de desunión entre ellos, dentro de un ambiente netamente académico y de apartidismo político.
6. La UNIBE pretende que sus miembros mantengan aptitudes y hábitos enmarcados en principios éticos cristianos como profesional y como ser humano en convivencia perenne.
7. La UNIBE persigue la participación activa de sus miembros en el proceso de auto-aprendizaje como respuesta personal a la vida futura de cada uno, así como la participación creativa en actividades que redunden en bien de la colectividad como entes de responsabilidad social y agentes de cambio de su propia comunidad.
8. La UNIBE desea que sus estudiantes tengan a su disposición una formación académica y científica de alta proyección comunitaria acorde a su vocación y aptitudes personales.

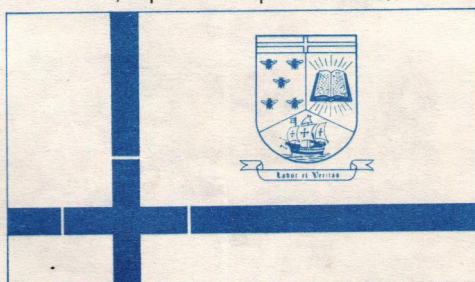

Diseño de Nuestra Bandera Oficial por el estudiante Marcos Bisonó 83-0057 de la Facultad de Derecho

ORIENTACION

La Lic. Maribel Castro realizó una encuesta a estudiantes de término de secundaria en 19 colegios y Liceos a 890 personas, los cuales nos hicieron saber sus preferencias de estudios universitarios:

Ingeniería de Sistema e Informática	14 o/o (128)
Administración de Empresas	13 o/o (112)
Administración Hotelera	9 o/o (78)
Medicina	7 o/o (63)
Derecho	7 o/o (60)
Diseño y Decoración	6 o/o (51)
Odontología	5 o/o (45)
Arquitectura	5 o/o (44)

De las 8 primeras carreras demandadas, UNIBE ofrece actualmente 5 y ofrecerá la Informática a partir de septiembre, con muchas posibilidades de incursionar en un 7mo. programa, Diseño y Decoración. Las carreras demandadas en 9no. y 10mo. lugar:

Publicidad	5 o/o (43)
Psicología	4 o/o (32)

NOTICIAS/ NOTICIAS/ NOTICIAS/ NOTICIAS/ NOTICIAS

Al comenzar el mes de junio los estudiantes de Odontología se han mudado al Recinto de la Francia para sus clases teóricas, por las motonetas o los motores los conocereis.

Desde finales del mes de mayo la Oficina del Decano de Odontología, Dr. Fernando Morbán Laucer, se ha trasladado al Recinto de La Francia para así poder atender personalmente a los estudiantes que también fueron trasladados a dicho recinto. El Dr. Ezequiel Acosta, a su vez tiene su oficina en el antiguo local utilizado por el Dr. Morbán.

La Lic. Maribel Castro trasladó su despacho al segundo piso de Los Ríos, junto al departamento de Registro; los servicios de Orientación se ofrecerán en este nuevo local y en la tarde en la Francia en el Departamento de Servicios Estudiantiles.

La Lic. Silvia Gadea, Directora de nuestra Biblioteca, asistió a los Estados Unidos de América invitada por la USIS, los días del 31 de Marzo al 29 de Abril, visitando bibliotecas de las ciudades de Washington, D.C., New York, Chicago, San Francisco.

En La Francia se comenzó el 2 de junio a ofrecer los servicios de Biblioteca en el Salón principal del segundo piso junto a la escalera principal. Horario de 9:00 A.M. a 9:00 P.M. Primer paso para la mudanza definitiva al nuevo edificio.

La Escuela de Administración de Empresas tuvo de invitado al Lic. Teófilo Barreiro, el día 6 de junio con la charla "El Comportamiento del Consumidor en República Dominicana".

Salió la edición de los Nuevos Reglamentos Académicos, los cuales han sido repartidos a todos los profesores, funcionarios y empleados. Los estudiantes que lo deseen, pueden adquirirlo al costo de RD\$1.50 en caja (Los Ríos) o en la Vicerrectoría Académica (La Francia).

Desde el día 5 de junio, todos los jueves de 8:00 A.M. a 12:00 M. en Los Ríos, Salón de Actos, los estudiantes de término de Odontología asistirán a Charlas-Cursos de Actualización y Profundización a cargo de profesores especialistas invitados, con el deseo de que nuestros alumnos refuercen conocimientos.

Junio 5 Dr. Fernando Jacobo
Junio 12 Dr. Héctor Sosías
Junio 19 Dr. John Padilla
Junio 26 Dr. Adolfo Arthur Noel

Para mayor información dirigirse a la escuela de Odontología.

El Departamento de Educación Continúa y PostGrados (DECP) ha iniciado la apertura de un "Curso Moderno de Análisis de Créditos" el cual está siendo presentado por el Lic. Rafael Sang. La metodología de este curso descansa en el uso de medios audiovisuales y la utilización de materiales esquemáticos, útiles para su aplicación práctica. Se enfatiza el estudio

de caso y se fomenta el análisis grupal. La participación es activa y la motivación alta.

La asistencia rompió el cupo debido a la alta demanda, razón por la cual luego de este primer curso (del 27 de mayo al 13 de junio) se ofrecerá en dos oportunidades más en las fechas de 17 de junio al 4 de julio y del 8 de julio al 29 de julio.

FECHAS DE NUESTRA UNIVERSIDAD

- Fecha tope para el segundo pago (SIN RECARGO) 4/Julio
- Fecha tope para el retiro de asignaturas. 18/Julio
- Fecha tope para solicitud de tutorías 8/Agosto
- Exámenes finales de práctica. 11/15/Agosto
- Fin del segundo período parcial y último día de docencia. 15/Agosto
- Exámenes finales. 18-23/Agosto

RELACIONES PUBLICAS DE LA UNIBE

AVE. FRANCIA No. 129
APARTADO POSTAL 22,333
TELS. (809) 689-4111 / 15
SANTO DOMINGO,
REPUBLICA DOMINICANA.

ENVIADO A: