



UNIBE INFORMA

Organo Informativo de la
UNIVERSIDAD IBEROAMERICANA

Mayo, 1986

Año 1, Núm. 1

PRESENTACION

La Universidad Iberoamericana inicia este boletín con el deseo de aunar a la comunidad universitaria, de que sea vehículo de información dentro y fuera de nuestro campus.

Esperamos que cumpla su cometido.

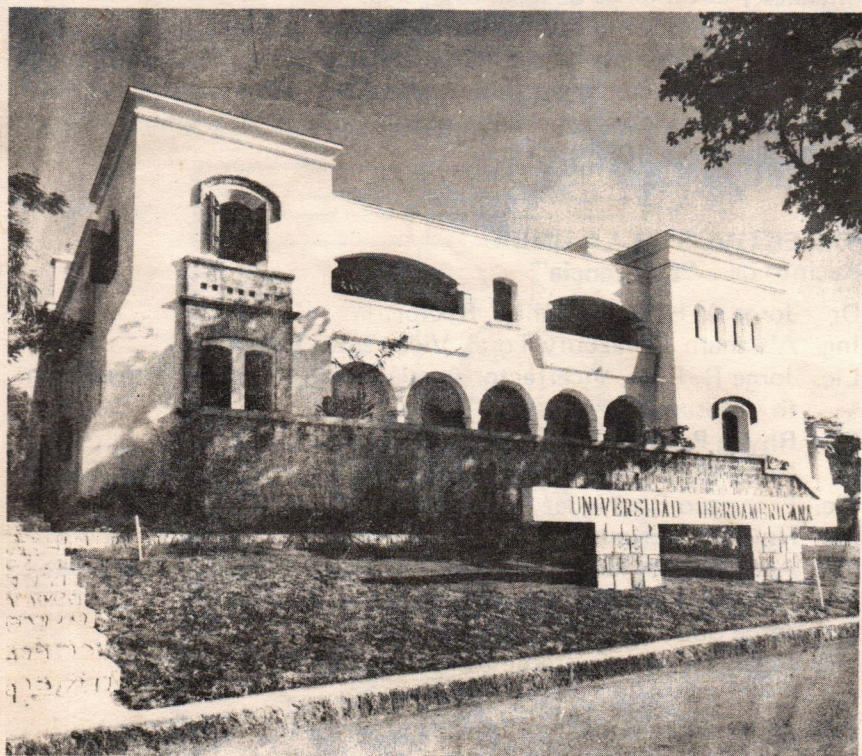

Nuestro Campus Central en la Ave. Francia, D.N.

OBJETIVOS:

La UNIBE inició su vida académica el día 1ro. de septiembre 1983, ofreciendo las carreras de Derecho, Ingeniería y Medicina. Un año más tarde se ofrecieron las de Administración de Empresas y Arquitectura. Luego Odontología en dos vertientes: Programa para Graduados en Medicina y Programa para bachilleres.

La UNIBE es un Centro de Educación Superior amparado por las leyes dominicanas sobre Educación Superior y registrada en el Consejo Nacional de Educación Superior (CONES).

La UNIBE es una institución sin fines de lucro y cuyos bienes son patrimonio de la Fundación Universitaria Iberoamericana, Inc..

La UNIBE es un Centro de Educación Superior preocupada por la formación de individuos dentro de un marco de excelencia académica.

Fue fundada el 12 de Enero de 1982 y adquirió su personalidad jurídica por Decreto No. 3371 del 12 de julio de 1982, en el que se le otorgó la facultad de expedir "títulos académicos" con los mismos alcances, fuerza y validez que tienen los expedidos por instituciones oficiales y autónomas de igual categoría.

La UNIBE desea que sus estudiantes tengan a su disposición una formación académica y científica de alta proyección comunitaria acorde a su vocación y aptitudes personales. (Estatutos de la Universidad Iberoamericana, aprobado por el Consejo Académico en fecha 25 de febrero de 1986.)

DIRECTIVOS DE LA UNIBE

Recinto de "La Francia"

Dr. Jorge A. Hazoury Bahlés, Rector.

Ing. Abraham J. Hazoury Toral, Vicerrector Ejecutivo.

Lic. Jorge R. Ruiz, Vicerrector Académico y Enc. Dep. Planeamiento y Desarrollo.

Lic. Rhyna Pastor Annía, Directora División Docente.

Dr. Roberto Nicodemo Torres, Director Educ. Cont. y Post-Grados.

Lic. Francisco Rodríguez, Asistente del Director.

Lic. Holando Gesualdo, Director Servicios Estudiantiles.

Lic. Ana Milagros Mejía, Directora Esc. Administración Empresas.

Arq. Enmanuel Grullón, Director Esc. de Arquitectura

Dr. Jorge Subero Isa, Director Esc. Derecho.

Lic. Rossy Escoto, Asistente del Director de Esc. Derecho

Recinto de "Los Ríos"

Georgina de Del Toro, Directora de Admisión y Registro.

Lic. Silvia Gadea, Director de la Biblioteca.

Lic. Maribel Castro, Directora de Orientación.
Dr. Fernando Morbán Laucer, Decano de Fac. de Odontología.
Dr. Federico Mejía Biaggi, Director Esc. de Medicina
Dra. Consuelo de Van der Linde, Directora Ciclo Básico Salud..
Dr. Ramón Ezequiel Acosta, Asistente del Director Medicina.
Lic. José Aramis Morales, Contralor.

Recinto de "La Barahona" (Clínica Dental)

Dr. Angel Gesualdo Santiago, Director Esc. de Odontología.

AVISOS:

El Consejo Académico en fecha 21 de marzo de 1986, aprobó un nuevo Reglamento Académico para la Institución con vigencia a partir de la fecha así como el día 13 de febrero de 1986, aprobó el Ciclo General de asignaturas a iniciarse en septiembre 2 de 1986.

El Ciclo General consta de 10 asignaturas (30 créditos) comunes para todos los estudiantes de licenciatura de la Universidad y 3 electivas (9 créditos) a escoger de un grupo de 8 asignaturas (24 créditos fijos que se ofrecerán como optativas permitiendo así al estudiante libertad en el escoger el área de preferencia entre las mismas.

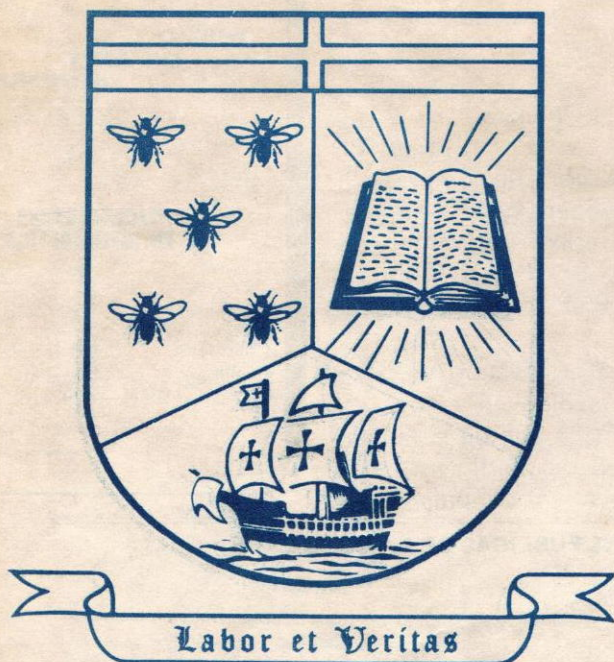

INFORMACIONES Y FECHAS DE NUESTRA UNIVERSIDAD:

Mayo/Agosto

- Selección e inscripción para estudiantes activos:
 - Arquitectura, Adm. Empresas y Derecho 6/Mayo
 - Medicina y Odontología 7/Mayo
- Inicio de docencia y último día para formalizar la inscripción sin recargo 12/Mayo
- Selección e inscripción tardía (RECARGO) 13-14/Mayo
- Último día para formalizar la insc. (RECARGO) 21/Mayo
- Fecha tope para el segundo pago (SIN RECARGO) 4/Julio
- Fecha tope para el retiro de asignaturas 18/Julio
- Fecha tope para solicitud de tutorías 8/Agosto
- Exámenes finales de práctica 11/15/Agosto
- Fin del segundo período parcial y último día de docencia 15/Agosto
- Exámenes finales 18-23/Agosto

OTRAS INFORMACIONES:

Se están ofreciendo los cursos de Post-Grados en "Salud Escolar" y "Especialización en Seguros" dirigidos por los doctores Parménides Matos y Fernando Ballista, respectivamente.

También se iniciarán el 2 de septiembre los Post-Grados de "Administración de Empresas", "Salud Familiar" y "Reanimación"; coordinados por: Ing. Jorge Herrera, Dr. Fiallo Billini, y Dr. Andrés Piña, respectivamente.

El Vicerrector Ejecutivo, Ing. Abraham Hazoury T. estuvo en Madrid, España, desde el 21 de Marzo al 15 de Abril, visitando centros educativos del país.



UNIBE
UNIVERSIDAD IBEROAMERICANA
AV. FRANCIA TEL. (809) 22.333 TEL. APARTADO POSTAL 22.333 SANTO DOMINGO

Rabón el Viejo **INFORMA:**

INICIO DE AÑO ACADÉMICO
SEPTIEMBRE 1986
Solicitud de admisión hasta el 22 DE AGOSTO - 86

CON SU NUEVA CARRERA

"LICENCIATURA EN INFORMÁTICA"

OFRECE ADENAS

- ADMINISTRACION DE EMPRESAS
- ARQUITECTURA
- DERECHO
- MEDICINA
- ODONTOLOGIA

POST-GRADOS

- ADMINISTRACION DE EMPRESAS
- ESPECIALIZACION BANCARIA
- ESPECIALIZACION SEGUROS
- NUTRICION
- SALUD ESCOLAR
- SALUD OCUPACIONAL

RELACIONES PUBLICAS DE LA UNIBE

AV. FRANCIA 129
APARTADO POSTAL 22,333
TEL. (809) 689-4111
SANTO DOMINGO,
REPUBLICA DOMINICANA

Enviado a: