

MEMORIA ANUAL

2022



HUB DE INVESTIGACIÓN E
INNOVACIÓN **UNIBE** 

MEMORIA ANUAL 2022

HUB DE INVESTIGACIÓN E
INNOVACIÓN **UNIBE** 



PALABRAS DE LA VICERRECTORA

El año 2022 fue el primer año de la Vicerrectoría de Investigación e Innovación. Durante este período consolidamos el modelo de Hub y de investigación transdisciplinar y nos propusimos novedosas áreas de investigación, innovación y formación. Por ello, se fortaleció el track de investigación, aplicando mejores prácticas para elevar la calidad de trabajos finales y que estos deriven en presentaciones en congresos y publicaciones. Alcanzando esta meta en el 100% de los casos para el programa de psicología y desplegando el programa a la Escuela de Medicina. CIBO creó los espacios de investigación para estudiantes y NeuroLab inició NeuroLab Estudiantil.

Durante este período, Unibe obtuvo su segunda patente, lograda por el Dr. Jesús D'Alessandro, director de la Escuela de Arquitectura, dando muestra de la expansión de la investigación y la innovación a todas las áreas académicas de la universidad. A su vez hemos fortalecido nuestra incidencia en políticas públicas y en la mejora de nuestro país, realizando alianzas estratégicas con organismos nacionales como el Ministerio de Industria, Comercio y Mipymes, a través del cual realizamos investigaciones que nos permiten analizar el impacto del COVID-19 en la industria manufacturera.

Celebramos el 10mo aniversario de nuestro Comité de Ética, el cual continua su trayectoria de excelencia, manteniendo sus registros internacionales y cada vez gestionando más aplicaciones anuales que en años anteriores.

En el 2023 esperamos desplegar nuevos programas en las ingenierías, artes y demás carreras, ampliando las oportunidades de investigación e innovación para todos nuestros docentes y estudiantes.

NUEVAS DESIGNACIONES



Dra. Ana Celia Valenzuela, M.D., M.B.A., M.Sc.

Coordinadora

Instituto de Medicina Tropical & Salud Global

Doctora en Medicina de la Universidad Autónoma de Santo Domingo, y posteriormente completó un MBA en Gestión Hospitalaria en la Escuela de Organización Industrial de Madrid, España. En 2017, la Dra. Valenzuela recibió la prestigiosa beca Chevening, otorgada por el ministerio de Relaciones Exteriores y de la Mancomunidad de Naciones del Reino Unido.

Durante su tiempo en Reino Unido en la Universidad de Edimburgo, participó activamente en investigaciones sobre variaciones anatómicas, pudiendo presentar sus hallazgos en eventos internacionales y reuniones de la comunidad académica. Su estadía en Edimburgo culminó con la obtención de una maestría en anatomía. Es también docente de la Escuela de Medicina, de la asignatura Introducción a la Anatomía y Fisiología Humana. Miembro de la Sociedad de Anatomía de Reino Unido, del Colegio Real de Cirujanos de Edimburgo y de la Organización de Mujeres en la Ciencia para el Mundo en Desarrollo (OWSD).



Dr. Samuel Román Ledesma, M.D.; M.Sc.; MRes

Investigador Adjunto

Instituto de Medicina Tropical & Salud Global

Doctor en medicina de la Universidad Autónoma de Santo Domingo (UASD), con maestría en Investigación en Ciencias de la Salud en la Universidad de San Jorge (USJ-España), maestría en Bioquímica, de la Universidad Autónoma de Santo Domingo (UASD). Ha realizado otros estudios de posgrado, entre los cuales resaltamos; Diplomado en Auditoría Médica, Diplomado en Gerencia y Gestión Hospitalaria, Diplomado en Sonografía General.



Dr. Michael Alcántara Minaya, M.D.

Coordinador

Comité de Ética

Doctor en medicina de la Universidad Iberoamericana (Unibe) 2013, con más de 10 años de experiencia en coordinación y desarrollo de ensayos clínicos, así como miembro y coordinador del comité de ética de hospitales de 4to nivel, su trabajo se enfoca en garantizar que las prácticas médicas prioricen la dignidad humana y estén basadas en la evidencia. Su experiencia como programador en Python, R y administrador de bases de datos en SQL, le ha permitido el manejo y tratamiento de base de datos en ensayos clínicos. Su experiencia en análisis de datos y programación ha sido una gran ventaja para él en el campo de la investigación médica, permitiéndole descubrir patrones y tendencias en grandes conjuntos de datos y presentar información crítica a los médicos y otros profesionales de la salud. Como miembro de la carrera nacional de investigación del MESCyT y a través de su trabajo en la cátedra de bioestadística y epidemiología y como coordinador del Comité de Ética de Investigación de Unibe (CEI-UNIBE), su objetivo es contribuir al avance de la investigación en la República Dominicana, inspirar a otros a abrazar la importancia de la investigación, y trabajar para eliminar la creencia errónea de que en la República Dominicana no se investiga.

ORGANIGRAMA

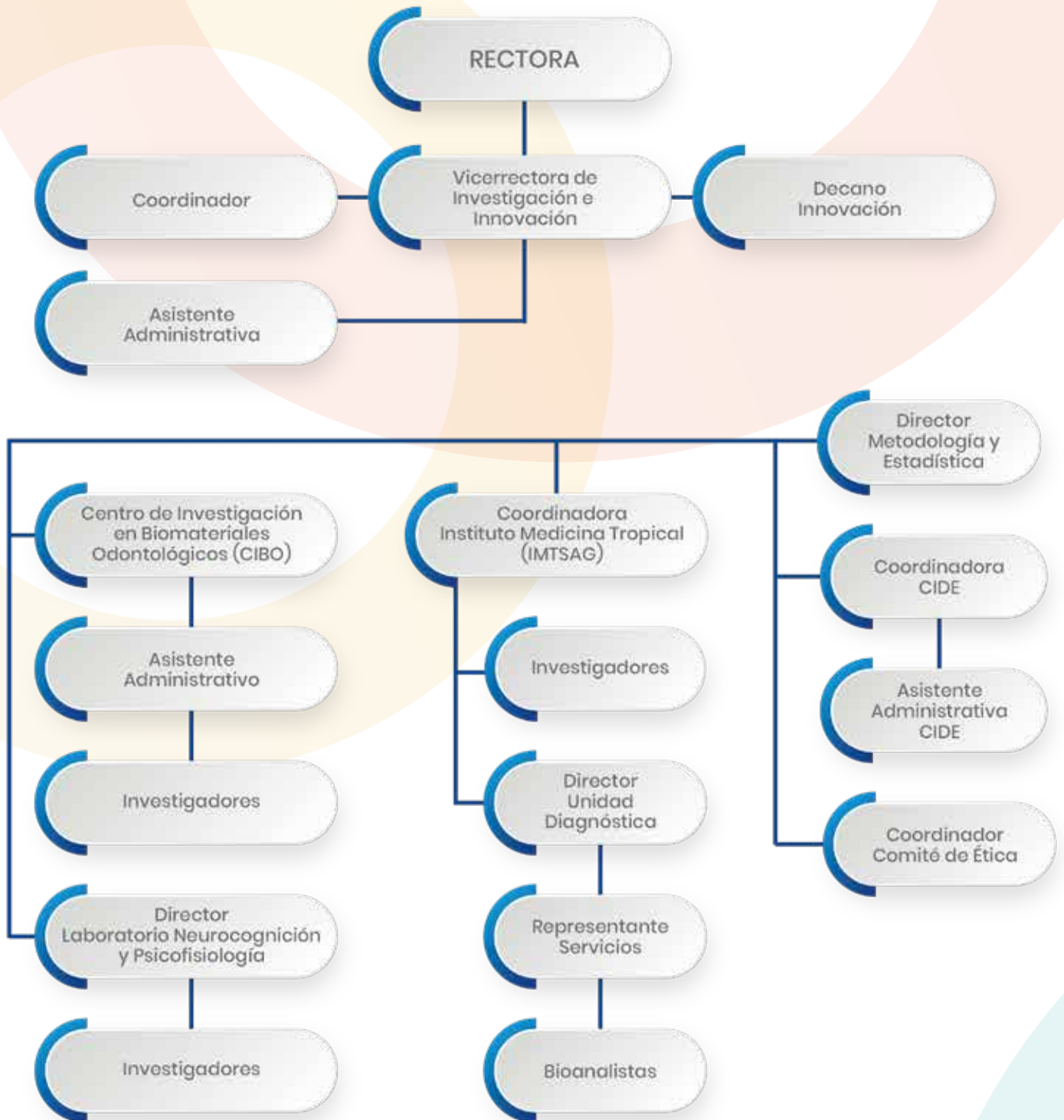

FONDOS NUEVOS OBTENIDOS EN EL 2022

| Tipo de Financiador | Financiador | Fondo otorgado | Investigador Principal |
|---|---|------------------------|--------------------------|
| | Colgate | 4,207.64 | Ninoska Abreu Placeres |
| | COHI | 3,279.00 | Ninoska Abreu Placeres |
| Total Industria | | US\$ 7,486.64 | |
| Entidades gubernamentales nacionales e Internacionales | FONDOCyT | 125,612.49 | Sayira Mueses Jiménez |
| | | 141,318.16 | Daniel Cubilla Bonnetier |
| | | 150,762.10 | Robert Paulino Ramírez |
| | | 116,216.05 | Jesús D'alessandro |
| | | | Martínez |
| | MICM | 9,781.82 | Emilio Florentino |
| | | | Fernández |
| Total Gubernamental | | US\$ 543,690.62 | |
| Otros donantes | Instituto de Investigaciones Científicas y Servicios de Alta Tecnología de Panamá (INDICASAT-AIP) | 2,500.00 | Daniel Cubilla Bonnetier |
| | Columbia University | 39,000.00 | Esteban González Reyes |
| | UNICEF | 7,854.55 | Laura Sánchez Vincitore |
| | Novartis / CHEETAH | 43,092.70 | Jenny Cepeda Marte |
| | Embajada Británica | 31,578.50 | Bienvenido Fabián Melo |
| | Plan Internacional | 13,167.88 | Peter De Wannemaeker |
| | Basque Center ong Cognition, Brain and Lenguaje (BCBL) | 2,920.85 | Laura Sánchez Vincitore |
| | Latin American Oral Health Association (LAOHA) | 667.53 | Ninoska Abreu Placeres |
| | Colegio Dominicano de Odontólogos (CONAOD) | 53.57 | Ninoska Abreu Placeres |
| | Universidad Del Bosque | 1,000.00 | Ninoska Abreu Placeres |
| Total Otros | | US\$ 155,414.08 | |
| Monto total de nuevos proyectos iniciados en el 2022 | | US\$ 706,591.34 | |

PROYECTOS GENERALES

En esta sección se incluyen proyectos que iniciaron en los años fiscales anteriores y continuaron en el 2020, así como proyectos que no implicaron erogaciones a UNIBE.

| Título | Investigadores de Unibe | Institución Financiadora |
|--|---|-------------------------------|
| IMTSAG | | |
| Farmacorresistencia Transmitida y Redes de Transmisión del VIH en Santo Domingo, República Dominicana | Robert Paulino Ramírez | National Institutes of Health |
| Aplicación móvil para optimizar la toma de decisiones en el automanejo y reducción de complicaciones en los pacientes con diabetes tipo 1 | Jenny Cepeda Marte | FONDOCyT |
| Búsqueda, Caracterización y Evaluación de Agentes Ecológicamente Amigables para el Control de Mosquitos (Diptera: Culicidae) de Importancia Médica en República Dominicana | Pedro Alarcón Elbal | FONDOCyT |
| Caracterización Genómica en Muertes Cardiovasculares en la República Dominicana | Arismendy Benitez, Estefani Sánchez | FONDOCyT |
| Echocardiographic epicardial fat thickness as a predictor for recurrence of pregnancy-induced hypertension in egyptians | Carlos Ruiz-Matuk Ana Celia Valenzuela González | MCA |

CIBO

| | | |
|--|-----------------------------------|-------------------|
| Diseño, desarrollo e implementación de Software de Terminología Dental Diagnóstica | Leandro Félix Matos, Henry Adames | FONDOCyT |
| Diseño Y Desarrollo De Software De Terminología Dental Diagnóstica | Ninoska Abreu Placeres | Borrow Foundation |

OTROS

| | | |
|---|---|--|
| Efectos de las medidas de restricción por la Pandemia del COVID-19 en las operaciones de la industria manufacturera local -MIC | Emilio Florentino, Jaime Olmo, Carlos Ruiz Matuk | Ministerio de Industria, Comercio y MIPYMES. |
| Relación entre psicopatía adaptativa, la empatía y la alexitimia | Gabriela Marie Álvarez, Fernández, Dalia Margarita Aguiló Quéliz y Katherine Marie Duarte Peguero | Unibe |
| Relación entre psicopatía adaptativa, la empatía y la alexitimia | Loralba Nicole Lora Báez, Paula del Pilar Díaz Brea, Esther Amanda Ogando Santana | Unibe |
| Correlación entre soledad, depresión y autoestima en jóvenes dominicano | Natalie Christina Aybar Cedeño, Diego Ernesto García Domínguez, Michelle Marie Susana Sánchez | Unibe |
| Relación entre los estilos de apego y la participación en conductas de riesgo | Diana Librada Ceballos García, Laura del Carmen Araujo Crespo | Unibe |
| Relación entre dependencia emocional y satisfacción de pareja según los tipos de apego | Giuliana Margarita Molina Colón, Adriana Camino, María Fernanda Rodríguez | Unibe |
| Correlación entre espiritualidad, religiosidad, creencias y actitudes de búsqueda de ayuda psicológica | Lizbeth Matos De la Paz, Nicole Marie Peña López, Laura Amelia Sobrino Ureña | Unibe |
| Relación entre estigma y discriminación percibida por COVID-19, y el bienestar psicológico de los pacientes recuperados del COVID-19 en la República Dominicana | Salma Raquel Zaglul Nadal, Mary Carmen Martínez Bido | Unibe |
| Relación entre la procrastinación académica, el estrés académico y el manejo del tiempo en estudiantes universitarios | Gelanny Lissette Jimenez Castillo, Pamela Gabriela Garcia Morales | Unibe |

| | | |
|---|--|-------|
| Relación entre la moralización de la comida, la percepción sociocultural respecto a la apariencia física y los niveles de Dismorfia Corporal | Lea Frati Perdomo, María Paula Payamps Quiñones, Jensen Arleen Rosario Paulino | Unibe |
| Relación entre la insatisfacción corporal, deseo sexual y ansiedad social en jóvenes dominicanos | Aída Patricia Nicolás Martínez, Giselle Ramírez, Carla Santos | Unibe |
| Resiliencia y estrategias de afrontamiento en profesionales de la salud | Laura Nicole Padilla Cruz, Mabel López, María Morales | Unibe |
| Relación entre el estigma y la discriminación que reciben los padres de personas con diagnóstico de síndrome de Down y su bienestar psicológico | Priscila María Porcella Nadal, Rodrigo Antonio Munne Pardilla, Sebastián Alejandro Calderón Sención | Unibe |
| Relación entre el estigma y la discriminación que reciben los padres de personas con diagnóstico de síndrome de Down y su bienestar psicológico | Priscila María Porcella Nadal, Rodrigo Antonio Munne Pardilla y Sebastián Alejandro Calderón Sención | Unibe |
| Relación entre los rasgos de personalidad oscura y luminosa y bienestar psicológico | Carlos Fernández | Unibe |

CONGRESOS Y PRESENTACIONES

| Título | Autores | Evento |
|---|---|--|
| SARS-CoV-2 variants identified in hospitalized vaccinated breakthrough cases in the Dominican Republic | Paulino-Ramírez, Robert; Rojas Fermín, R.; Cuevas Martínez, Paula; Tapia-Barredo, Leandro; Vallejo Degaudenzi, Alejandro G.; Mueses Jiménez, Sayira P.; Calderón, Víctor Virgilio; Jabier Frías, Maridania; Ruiz De León, Ingrid; C. Guzmán-Marte, A. ; Gilda; Tolari-Jacobo; Sánchez-Marmolejos, A.; Cuevas Lantigua, G. | XVII Congreso Internacional de Investigación Científica (CIC), Santo Domingo, 8-10 de junio 2022 |
| Dinámica epidemiológica molecular, efecto fundador del SARS CoV 2 y dispersión genómica en la República Dominicana | Paulino-Ramírez, Robert; Marcello, A.; Vallejo Degaudenzi, Alejandro G.; Calderón, Víctor Virgilio; Jabier Frías, Maridania; Tapia-Barredo, Leandro; Cuevas Martínez, Paula | XVII Congreso Internacional de Investigación Científica (CIC), Santo Domingo, 8-10 de junio 2022 |
| Co-Infección por SARS-CoV-2 y VIH, identificación de marcadores inmunológicos y características clínicas en un centro de Salud de Santo Domingo, República Dominicana | Estrella Vargas, Michelle M.; Gordo Febo, Wilfredo M.; Jabier Frías, Maridania; Salas, R.; Sánchez Morfe, Nelissa; Cuevas Martínez, Paula; Mueses Jiménez, Sayira P.; Ruiz De León, Ingrid C.; Lora, Héctor; Cepeda-Marte, Jenny L.; Paulino-Ramírez, Robert | XVII Congreso Internacional de Investigación Científica (CIC), Santo Domingo, 8-10 de junio 2022 |
| Implicaciones de las características filogenéticas del VIH en transmisión primaria y farmacoresistencia en la Hispaniola | Paulino-Ramírez, Robert; Ruiz De León, Ingrid; C. Mendoza Quiroz, Diego; Jabier Frías, Maridania; Lora, Héctor; Suero Guzmán, Claudia | XVII Congreso Internacional de Investigación Científica (CIC), Santo Domingo, 8-10 de junio 2022 |

| | | |
|--|--|--|
| Morphological findings in early cardiac deaths and obtaining genetic material for SNP characterization | Sánchez-Marte, Estefani; Suero Guzmán, Claudia; Calderón, V.; Paulino-Ramírez, Robert | Academia de Patología y Medicina de Laboratorio de Puerto Rico, APML 2022 Annual Spring Meeting |
| Amplificación isotérmica mediada por bucles como una alternativa en la identificación molecular del virus del papiloma humano (VPH) en tejidos preservados FFPE | Benítez-Abreu, Arismendy; Sánchez-Marte, Estefani; Peguero Jerez, Armando G.; Suero Guzmán, Claudia; Paulino-Ramírez, Robert | XVII Congreso Internacional de Investigación Científica (CIC), Santo Domingo, 8-10 de junio 2022 |
| Exploración de la aceptabilidad de auto-toma de citología anal y prueba de genotipificación de VPH en poblaciones de alto riesgo durante la pandemia del Covid-19: un piloto de implementación en medios de recursos limitados | Benítez-Abreu, Arismendy; Sánchez-Marte, Estefani; Suero Guzmán, Claudia; Peguero Jerez, Armando G.; Paulino-Ramírez, Robert | XVII Congreso Internacional de Investigación Científica (CIC), Santo Domingo, 8-10 de junio 2022 |
| Evolución molecular del SARS-CoV-2 en la República Dominicana | Paulino-Ramírez, Robert López, P. Rivera-Amill, V. Cuevas Martínez, Paula Jabier Frías, Maridania Mueses Jiménez, Sayira P. | XVII Congreso Internacional de Investigación Científica (CIC), Santo Domingo, 8-10 de junio 2022 |
| Indicators of scientific productivity in medical and veterinary entomology in the insular Caribbean | Riggio-Olivares, Giovanna; Suárez-Balseiro, C.; Holguino-Borda, J.; Alarcón-Elbal, Pedro María | XVII Congreso Internacional de Investigación Científica (CIC), Santo Domingo, 8-10 de junio 2022 |
| Determinar si las pastas dentales que están disponibles para la venta comercial en la ciudad de Santo Domingo contienen el mínimo de 1000 ppm de fluoruro, cantidad necesaria para la prevención de caries dental. | Abreu Placeres, Ninoska | Congreso de la Organización Europea de Investigación en Caries Dental (ORCA) |
| Importancia de la Investigación en la práctica clínica. Experiencia CIBO-UNIBE | Abreu Placeres, Ninoska; Yunes, Paula | XXIV Congreso Nacional e Internacional del Colegio Dominicano de Odontólogos (CONAOD) |

CONFERENCIAS Y TALLERES

| Título | Expositores |
|---|---|
| Economía Naranja, Industrias Creativas Productivas. | Luis Sánchez Noble, Mildred Berges de Sánchez Noble, Fundación Innovati |
| Experiencias de Éxito de Mujeres que Inspiran. | Joanna Cruz Alba López, Laura Gonzalez, Glory Monegro y Carmen Arranz. |
| Blockchain: Criptomonedas y NFT'S | Omar del Toro |
| Taller creando ideas | CIDE |
| Taller generación de ideas | Angelica Vásquez |
| Finanzas para emprendedores | Alan Fernández |
| Taller Modelo de Negocios | Angelica Vásquez |
| Taller Emprendiendo en un Mundo de Cambios Implacables | Fundación Innovati |
| Conferencia: Emprendiendo con Éxito | Fundación Innovati |
| Evaluación desde Asociaciones Sin Fines de Lucro de la articulación interinstitucional y gestión de casos en la atención realizada ante niños, niñas y adolescentes víctimas de violencia y abuso sexual en la República Dominicana | Peter De Wannemaeker |
| Confrontando las huellas de la violencia desde la Unidad de Atención a Niños, Niñas y Adolescentes en Situación de Violencia (UAV-UNIBE) | Peter De Wannemaeker |
| ¿Qué necesita una niña para crecer contenta y tener futuro? | Peter De Wannemaeker |
| Los buenos tratos en la infancia | Peter De Wannemaeker |

PUBLICACIONES

| Titulo | Autores | Revista |
|--|---|---|
| Reading comprehension precursors: Evidence of the simple view of reading in a transparent orthography | Sánchez Vincitore, L.V.; Veras, Cledenin; Mencía Ripley, A.; Ruíz Matuk, C. B.; Cubilla-Bonnetier, Daniel | Front. Educ. 22 July 2022. Sec. Educational Psychology |
| Dental sensitivity in tooth: Whitening and its relationship to peroxides concentrations: a cross-sectional retrospective study | Feliz-Matos L.E.; Yunes Fragoso, Paula | Front Oral Maxillofac Med 2023;5:3. |
| SARS-CoV-2 breath tests implementation for the rapid COVID-19 surveillance: a game changer? A review of existing data | Vallejo Degaudenzi, lejandro G.; Hernández, Daniela M.; Hidalgo Rosario, Daniela I.; Contreras Matos, Elisa; Ceballos Villacampa, María Laura; Polanco Valdez, Mariel; Reynoso Ortega, Máximo Elías; Hernández Quezada, Nicole; Marranzini, Camila; Paulino-Ramírez, Robert | InterAmerican Journal of Medicine and Health, 4, e202101022, 1-6; 2022 |
| Creación del Sistema de Medición de Desarrollo Infantil Dominicano (SIMEDID) | Alonso, M. A.; Valdez, M. E.; Jiménez, A.; Sánchez- Vincitore, Laura V. | Ciencia y Educación, 6(3), 71-77; 2022 |

| | | |
|---|--|---|
| Genome sequence of a recombinant SARS-CoV-2 lineage XAM (BA.1.1/BA.2.9) strain from a clinical sample in Santo Domingo, Dominican Republic | Paulino-Ramírez, Robert; Pham, K.; Breban, M. I.; Peguero Jerez, Armando G.; Jabier Frías, Maridania; Sánchez Morfe, Nelissa; Eustate Polanco, Iscania H.; Ruiz De León, Ingrid C.; Grubaugh, N. D.; Hahn, A. M. | Microbiology Resource Announcements, xx(xx), 1-4; 2022 |
| The role of sociodemographic and psychosocial variables in early childhood development: A secondary data analysis of the 2014 and 2019 Multiple Indicator Cluster Surveys in the Dominican Republic | Sánchez-Vincitore, Laura, V.; Castro, A. | PLOS Global Public Health, 2(7), e0000465; 2022 |
| Research on medical and veterinary entomology in the insular Caribbean: a bibliometric analysis | Alarcón-Elbal, Pedro María; Suárez-Balseiro, C.; Holguino- Borda, J.; Riggio-Olivares, Giovanna | International Journal of Tropical Insect Science; 2022 |
| Adapting and pilot testing an HIV and intersectional stigma reducing intervention for Dominican Republic healthcare contexts: Protocol for translational research | Budhwani, H.; Paulino-Ramírez, Robert; Waters, J.; Bond, C. L.; Ruiz De León, Ingrid C.; Long, D. M.; Varas-Díaz, N.; Naar, S.; Nyblade, L.; Turan, J. M. | Contemporary Clinical Trials Communications, 29, 100980; 2022 |
| Serological confirmed syphilis among transgender women in Dominican Republic | Paulino-Ramírez, Robert; Hearld, K. R.; Butane, S. A.; Tapia-Barredo, Leandro; Budhwani, H.; Naar, S.; Rodríguez-Lauzurique, Rosa Mayra | Transgender Health, 7(3), 237-241 |
| Development of Novel Management Tools for Phortica variegata (Diptera: Drosophilidae), Vector of the Oriental Eyeworm, Thelazia callipaeda (Spirurida: Thelaziidae), in Europe | González, Mikel A.; Bravo-Barriga, D.; Alarcón-Elbal, Pedro María; Álvarez-Calero, J. M.; Quero, C.; Ferraguti, M.; López, S. | Journal of medical entomology, 59(1), 328-336 |

| | | |
|--|--|--|
| Species diversity, habitat distribution, and blood meal analysis of haematophagous Dipterans collected by CDC-UV light traps in the Dominican Republic | González, Mikel A.; Bravo-Barriga, D.; Rodríguez Sosa, María Altagracia; Rueda, J.; Frontera, E.; Alarcón-Elbal, Pedro María | Pathogens, 11(7), 714, 2022 |
| New insights on black flies (Diptera: Simuliidae) from a touristic destination of Hispaniola | González, Mikel A.; Ruiz Arrondo, I.; Rodríguez Sosa, María Altagracia; Oteo, J. A.; Alarcón-Elbal, Pedro M. | International Journal of Tropical Insect Science |
| Tejidos fijados en formalina, embebidos en parafina (FFPE) como herramienta útil para extracción de ácidos nucleicos del SARS-CoV-2 en presuntas muertes causadas por COVID-19 | Benítez-Abreu, Arismendy; Sánchez-Marte, Estefani; Suero Guzmán, Claudia; Vallejo Degaudenzi, Alejandro G.; Paulino-Ramírez, Robert | Ciencia y salud, 6(3), 35-43; 2022 |
| A multi-country survey on the impact of COVID-19 on dental practice and dentists' feelings in Latin America | Moraes, R. R.; Cuevas-Suárez, C. E.; Escalante-Otárola, W. G.; Fernández, M. R.; Dávila Sánchez, A.; Grau-Grullón, Patricia; Fernández, E.; López, T. M.; Grazioli, G.; Arana, L. A.; Rondón, L. F.; Torrez, W.; Lima, G. S.; Schuch, H. S.; Correa, M. B.; Demarco, F. F. | BMC Health Services Research, 22(1), 393 |
| Identificación molecular de virus del papiloma humano de alto riesgo en carcinomas epidermoides: un piloto de implementación en entornos de recursos limitados | Benítez-Abreu, Arismendy; Sánchez-Marte, Estefani; Suero Guzmán, Claudia; Peguero Jerez, Armando G. Paulino-Ramírez, Robert | Ciencia y salud, 6(3), 17-26; 2022 |
| Knowledge, perceptions, needs and challenges of Dominican adolescents with type 1 diabetes mellitus | Moore de Peralta, A.; Cepeda-Marte, Jenny L.; Abreu Rodríguez, G. | Ciencia y salud, 6(2), 23-33; 202 |

| | | |
|--|---|---|
| Sintomatología ansiosa en estudiantes de universidades dominicanas durante COVID-19 | Frías-Veras, Melanie P.; Guzmán Lazala, Teresa del Carmen; Sánchez-Vincitore, Laura V. | Ciencia y educación 6(2), 5-15; 2022 |
| How do dental practitioners, educators and students diagnose and manage caries risk and caries lesions? A COM-B analysis | Abreu-Placeres, Ninoska; Newton, J. T.; Ávila, V.; Garrido, L. E.; Jácome-Liévano, S.; Pitts, N.B.; N. B.z Ekstrand, K. R. Ochoa, E. M. Martignon, S. | Community Dentistry and Oral Epidemiology. 2022; 00: 1-9. |
| Echocardiographic epicardial fat thickness as a predictor for recurrence of pregnancy-induced hypertension in egyptians | Shaban, Mohammed; Rodriguez Guerra, M.A.; Ruiz-Matuk, C.B.; Victoria Guerrero, M.F.; Valenzuela González, A.C.; Ureña Neme, A.P.; Taha, N.M. | Journal of the American College of Cardiology |

PROGRAMA ESPECIAL DE TRABAJOS DE GRADO Y PUBLICACIÓN LABORATORIO DE NEUROCOGNICIÓN Y PSICOFISIOLOGÍA

- Relación entre psicopatía adaptativa, la empatía y la alexitimia (Gabriela Marie Álvarez Fernández, Dalia Margarita Aguiló Quéliz y Katherine Marie Duarte Peguero)
- Relación entre el apoyo social percibido, el bienestar psicológico y el ajuste a la jubilación (Loralba Nicole Lora Báez, Paula del Pilar Díaz Brea y Esther Amanda Ogando Santana)
- Correlación entre soledad, depresión y autoestima en jóvenes dominicano (Natalie Christina Aybar Cedeño, Diego Ernesto García Domínguez y Michelle Marie Susana Sánchez).
- Relación entre los estilos de apego y la participación en conductas de riesgo (Diana Librada Ceballos García y Laura del Carmen Araujo Crespo)
- Relación entre dependencia emocional y satisfacción de pareja según los tipos de apego (Giuliana Margarita Molina Colón, Adriana Camino y María Fernanda Rodríguez)
- Correlación entre espiritualidad, religiosidad, creencias y actitudes de búsqueda de ayuda psicológica (Lizbeth Matos De la Paz, Nicole Marie Peña López y Laura Amelia Sobrino Ureña)
- Relación entre estigma y discriminación percibida por COVID-19, y el bienestar psicológico de los pacientes recuperados del COVID-19 en la República Dominicana (Salma Raquel Zaglul Nadal y Mary Carmen Martínez Bido)

- Relación entre la procrastinación académica, el estrés académico y el manejo del tiempo en estudiantes universitarios (Gelanny Lissette Jimenez Castillo y Pamela Gabriela Garcia Morales).
- Relación entre la moralización de la comida, la percepción sociocultural respecto a la apariencia física y los niveles de Dismorfia Corporal (Lea Frati Perdomo, María Paula Payamps Quiñones y Jensen Arleen Rosario Paulino)
- Relación entre la insatisfacción corporal, deseo sexual y ansiedad social en jóvenes dominicanos (Aída Patricia Nicolás Martínez, Giselle Ramírez y Carla Santos)
- Resiliencia y estrategias de afrontamiento en profesionales de la salud (Laura Nicole Padilla Cruz, Mabel López y María Morales)
- Relación entre el estigma y la discriminación que reciben los padres de personas con diagnóstico de síndrome de Down y su bienestar psicológico (Priscila María Porcella Nadal, Rodrigo Antonio Munne Pardilla y Sebastián Alejandro Calderón Sención)
- Relación entre los rasgos de personalidad oscura y luminosa y bienestar psicológico (Carlos Fernández)

RENDICIÓN DE CUENTAS COMITE DE ÉTICA

APLICACIONES SCREENERS DE GRADO

- No. de solicitudes: 328
- No. de propuestas: 293
- No. de propuestas aprobadas: 179
- No. de propuestas rechazadas: 4
- No. de propuestas incompletas: 44
- No. de propuestas para Aplicación Completa: 6
- No. de propuestas exentas: 66
- No. de propuestas pendientes o en proceso de finalización: 29

APLICACIONES COMPLETAS DE GRADO Y POSTGRADO

- No. de propuestas: 111
- No. de propuestas aprobadas: 44
- No. de propuestas rechazadas: 10
- No. de propuestas exentas: 1
- No. de propuestas en pendientes o proceso de finalización: 2

APLICACIONES SCREENER DE COMUNICACIÓN PUBLICITARIA MENCIÓN AUDIOVISUAL

- No. de propuestas: 17
- No. de propuestas aprobadas: 14
- No. de propuestas rechazadas: 0
- No. de propuestas incompletas: 3
- No. de propuestas pendientes o en proceso de finalización: 0

COMITÉ DE ÉTICA DE INVESTIGACIÓN PARA DOCENTES Y ADMINISTRATIVOS

- No. de propuestas: 16
- No. de propuestas aprobadas: 16
- No. de propuestas rechazadas: 0
- No. de propuestas exentas: 0
- No. de propuestas vencidas: 0
- No. de propuestas en pendientes o en proceso de finalización: 10
- No. de certificaciones en ética de Investigación: 325

PROGRAMA ESTUDIANTES INVESTIGADORES

- No. Voluntariado de Investigación: 68
- No. Concentración en Investigación: 203
- No. Estudiantes que han finalizado la concentración: 53

MOVILIDAD

- Panamá. X Reunión Anual Red Vicerrectores de Investigación e Innovación del Centro Interuniversitario de Desarrollo, CINDA. Aída Mencía-Ripley, Ph.D.
- Panamá. X Congreso Internacional de la Cátedra UNESCO para el Mejoramiento de la Calidad y Equidad de la Educación en América Latina. Prof. Daniel Cubilla.
- New Orleans. Estancia Universidad Tulane. Laura Sánchez-Vincitore, Ph.D.
- San Sebastián. España. Estancia y congreso del Basque Center on Cognition, Brain, and Language. BCBL. Laura Sánchez-Vincitore, Ph.D.
- Colombia. Universidad El Bosque. Representación de Unibe y de Rep. Dom. en reunión del proyecto investigación, Caries Out. Ninoska Abreu, DDS, Ph.D.

ACUERDOS FIRMADOS

- Instituto Dominicano de Evaluación e Investigación de la Calidad Educativa (Ideice) y la Universidad Iberoamericana (Unibe)
- Universidad Iberoamericana (Unibe), Instituto Nacional de Atención Integral a la Primera Infancia (INAPI) y el Fondo de las Naciones por la Infancia (UNICEF).

REDES Y MEMBRESÍAS

- Cinda
- Red UNESCO UniTwin sobre Género, Medios de Comunicación y TIC
- Red de Investigación de la ADRU
- Global Infectious Disease Research Network (GIDRN)- University of Texas, Medical Branch
- Education and Research Consortium of the Americas (ERCA)- Michigan State University
- The Tulane Program to Advance Representation in Minority Health Research- Tulane University
- Integrated Network of Scholars in Global Health Research (INSIGHT)- University of Alabama at Birmingham.

RECUENTO DE ACTIVIDADES



Quinto aniversario IMTSAG

El 1 de febrero, se celebró el quinto aniversario del IMTSAG-UNIBE. La temática central de este año estuvo enfocada en la salud mental post-pandemia de la COVID-19. Para este aniversario se realizó un panel virtual en el cual participaron las

Dras. Laura Sanchez-Vincitore y Carmen Martínez Viciano. El panel estuvo moderado por la Lic. Yira Vargas de la Escuela de Psicología de UNIBE y la Dra. Aida Mencía-Ripley quienes resaltaron las investigaciones realizadas en temas de COVID-19 y salud mental.



El 2 de febrero recibimos la visita de los estudiantes de la Escuela de Estudios Liberales, quienes estuvieron reunidos conversando con la Dra. Aída Mencía y conociendo las diferentes áreas de investigación del Hub.



En el período febrero-mayo, el Prof. Carlos Bienvenido Ruiz Matuk, director de nuestra Unidad de Metodología y Estadística, estuvo coordinando y fungiendo como profesor principal del Programa Especializado en Investigación de Ciencias Sociales y del Comportamiento, desarrollado de manera exclusiva para el Instituto Nacional de Migración de la República Dominicana por el Departamento de Educación Continua de Unibe.

El programa fue creado con el objetivo de capacitar a cada uno de sus participantes sobre las aplicaciones a fondos de investigación, el sistema de redacción y publicaciones en las ciencias

sociales y del comportamiento; así como el crear competencias en las áreas de investigación, estadísticas y metodologías, de igual manera, los participantes tuvieron la oportunidad de ser introducidos en el amplio mundo del pensamiento científico y sus beneficios, además de ser entrenados en técnicas de muestreos y cálculos; comprender a fondo sobre la ética de la investigación y conocimientos de conceptos de diseño, sin dejar de lado aquellos que componen la redacción de un reporte de investigación profesional, informativo y preciso.



Fue recibida la Dra. Rosel Fernández, quien es Decana de Ciencias de la Salud de la Universidad Autónoma de Santo Domingo (UASD) para conocer las instalaciones del Hub y explorar futuras oportunidades de colaboraciones, gracias a este encuentro, se estuvo firmando el Acuerdo Marco con la UASD.



Unesco otorga a Unibe Cátedra Unesco en Estudios Interseccionales de Género en Educación y Psicología

La Organización de las Naciones Unidas para la Educación, la Ciencia y la Cultura (Unesco), ha otorgado a Unibe su segunda Cátedra UNESCO. Dicha Cátedra estará dedicada a la investigación y a acciones en estudios interseccionales de género en educación y psicología. El asiento de la Cátedra estará en la Vicerrectoría de Investigación e Innovación por la UNESCO, quien ha designado a la Dra. Aída Mencía-Ripley, Vicerrectora de Investigación e Innovación como titular de la Cátedra.



El 10 y 11 de marzo se realizó la reunión de investigadores de los proyectos financiados por la Organización Panamericana de la Salud (OPS) en temas de migración y trabajo sexual en mujeres de origen venezolano viviendo en la República Dominicana. En dicha reunión estuvo presen-

tando los hallazgos del país el Dr. Robert Paulino-Ramírez, investigador principal del proyecto junto a los co-investigadores locales Lic. Mayra Rodríguez Lauzurique y Dra. Mónica Faccini, así como la Dra. Arachu Castro de la Universidad Tulane.



Reunión de investigadores Proyecto Estigma y VIH en entornos de Salud (CREEV-FRESH)

Los días 14 y 15 de marzo se reunió el equipo completo de implementación del proyecto CREEV-FRESH, un estudio piloto para la eliminación del estigma asociado al VIH en entornos de salud. El proyecto es financiado por los Institutos Nacionales de Salud (NIH), y ejecutado por Universidad Iberoamericana, Caribbean Vulnerable

Communities, y la University of Alabama at Birmingham. En esta reunión participaron: Dra. Janet Turan, Dra. Henna Budwhani, Dr. John Waters, Dr. Robert Paulino-Ramírez, Lic. Mayra Rodríguez-Lauzurique, Dra. Ingrid Ruiz, Lic. Elías Ramos, Pedro Mercedes y Nairobi Castillo. El proyecto CREEV-FRESH se encuentra en su segundo año de ejecución y espera sentar las bases para futuros proyectos en VIH.



El 15 de marzo se realizó la visita de orientación para el proyecto INSIGHT (D43) para becarios de investigación en Salud Global. El proyecto INSIGHT es una iniciativa internacional que tiene como objetivo brindar financiamiento y asistencia académica para la formación de futuros líderes en salud global de África, Latinoamérica, y los EE.UU. El mismo brindará la oportunidad a

aplicantes que puedan proponer iniciativas de investigación transversal al VIH, enfermedades no comunicables, salud mental, y salud pública en sus países de origen, y con mentoría de expertos de diversos centros especializados. En el marco de dicho acuerdo, estuvieron de visita las Dras. Henna Budwhani, y Janet Turan de University of Alabama at Birmingham, el Dr. John Waters de Caribbean Vulnerable Communities Coalition (CVC), y encabezando dicha reunión la Dra. Aida Mencia-Ripley, Vicerrectora de Investigación e Innovación de Unibe. Durante la visita, conocieron las iniciativas de investigación que se llevan a cabo, así como las instalaciones de los centros especializados.



Presentación de posters científicos de los juniors de investigación e investigadores del IMTSAG en el XVII CII, Investigación Científica, MESCyT.



Fue realizada la conferencia, Tecnología Culturalmente Adaptada en Diabetes tipo 1, durante el marco de celebración de la Semana Dominicana de la Ciencia y la Tecnología. La misma estuvo a cargo de la Dra. Jenny Cepeda, Dra. Arelis Moore y Daniela Salado.



Caminata 5k por la Salud Bucal

El 15 de mayo investigadores del Centro de Investigación en Biomateriales y Odontología CI-BO-Unibe se unieron a la primera caminata para crear conciencia sobre la importancia de la salud oral y su relación con la salud sistémica. Este evento fue paocinado por el Colegio Dominicano de Odontólogos, Iniciativa de Salud Oral del Caribe (COHI, por sus siglas en inglés), Operación Sonrisa RD, Sociedad Dominicana de Periodoncia e Implantes (SODOPERIO), Colgate y Aliados por la Salud Oral Dominicana.



10ª Reunión Red de Vicerrectores de Investigación e Innovación de CINDA Educación, se estuvo reuniendo de manera presencial con el objetivo de intercambiar ideas y crear iniciativas regionales. Esta red busca aunar esfuerzos regionales que fomentan la generación de conocimientos de impacto.



En abril se estuvo celebrando el reconocimiento a los años de labor en Unibe de sus colaboradores, la Dra. Mencía, Vicerrectora de Investigación e Innovación y a la Dra. Ninoska Abreu, directora de CIBO, fueron reconocidas por sus 15 años; la Dra. Jenny Cepeda y las Licdas. Lucía Ogando y Laura Meyer por sus 5 años.



Conferencia Hablemos de Caries Dental

La Dra. Ninoska Abreu Placeres, impartió la conferencia virtual, "Hablemos de Caries Dental". Dicha conferencia se realizó durante el año 2022 para la Universidad Central del Este (UCE) en la República Dominicana y la Universidad Fasta, Argentina. El objetivo principal de la conferencia fue la actualización y alineación en cariología, con el fin de capacitar a los docentes y estudiantes de las escuelas de odontología para que puedan implementar el currículo en cariología de Latinoamérica.

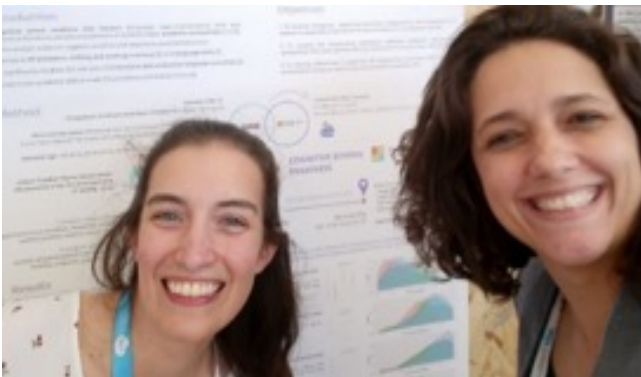

Estancia de investigación en el Basque Center for Brain, Cognition, and Language. San Sebastián, España. Realizada por nuestra directora del Laboratorio de Neurocognición y psicofisiología, Dra. Laura Sánchez Vincitore.

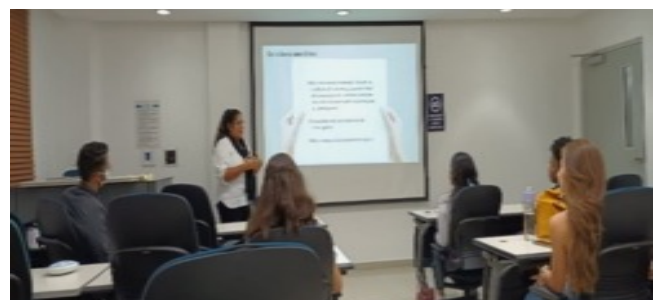

Julio: Formación de voluntarios para digitar datos cualitativos para becaria de RedLEI.



Firma de acuerdo de investigación UNIBE-IDEICE



Congreso de la Organización Europea de Investigación en Caries Dental

La Dra. Ninoska Abreu Placeres, directora investigadora del Centro de Investigación en Biomateriales y Odontología (CIBO) presentó uno de los proyectos realizados en el centro en colaboración con la Universidad de Copenhague, Universidad de Indiana, Universidad El Bosque y la Pontificia Universidad Católica Madre y Maestra. Esta presentación se realizó en el marco del congreso de la Organización Europea de Investigación en Caries Dental en Cagliari, Italia.



Participación en la inauguración del Congreso Internacional de Investigación ciencia y tecnología de la MESCYT.



En el mes de julio recibimos la visita del director del Gabinete de Innovación, el Lic. Bartolomé Pujals, donde estuvo conversando sobre futuras colaboraciones y conociendo de primera mano los trabajos e iniciativas abordados desde este espacio transdisciplinar, así como la estrategia de vinculación de la universidad con el sector productivo.



El lunes 6 de junio se llevó a cabo el panel de Tecnología culturalmente adaptada en Diabetes Tipo 1, el cual estuvo a cargo de la Dra. Jenny Cepeda y la Dra. Arelis Moore de la Universidad de Clemson, donde estuvieron abordando temas de interés y resaltando la importancia de la tecnología y el impacto que tienen las aplicaciones móviles en pacientes con diabetes Tipo 2.



Participación en el simposio; De lo metabólico a lo cardiovascular “State of the Art”, con el tema: Evidencias en la suplementación oral y el control metabólico, a cargo de la investigadora, Dra. Jenny Cepeda.



Reconocimiento a la Excelencia Académica a la Dra. Jenny Cepeda Marte, como Docente Investigadora Destacada 2022.



El Ministerio de Relaciones Exteriores (MIREX) reconoció a seis dominicanas que con su labor en el área de las ciencias han elevado el orgullo nacional, durante la segunda edición de la distinción “Quisqueyanos para el Mundo”. Dentro de las figuras dominicanas en recibir dicho galardón estuvo nuestra Vicerrectora de Investigación e Innovación, la Dra. Aída Mencía-Ripley (representada este día por la Dra. Laura Sán-

chez-Vincitore, directora del Laboratorio de Neurocognición y Psicofisiología). El reconocimiento estuvo encabezado por el canciller Roberto Álvarez, quien destacó que la premiación busca “respaldar el talento, creatividad y capacidad de nuestros compatriotas; con un alto potencial para aportar, distinguirse y poner en alto la nacionalidad dominicana”.



Hablemos de Caries Dental

El 26 de agosto la dra. Ninoska Abreu, especialista en Odontopediatría y Cariología y directora en el Centro de Investigación en Biomateriales y

Odontología (CIBO-UNIBE) presentó a los estudiantes de Odontología de la Universidad Fasta, Argentina, la Charla virtual titulada “Hablemos de Caries Dental”.



Visita de Takeda, Seeding Labs y Children's Place International

En el mes de agosto, recibimos la importante visita de varios ejecutivos de Takeda, Seeding Labs y la ONG Children's Place International.

Takeda es una de las compañías farmacéuticas más grandes del mundo, mientras que Seeding Labs, es una organización sin fines de lucro que busca dotar de equipamiento científico a instituciones académicas de países en vía de desarrollo, en tanto que, Children's Place International



es una ONG con programas en el Caribe y África con énfasis en protección de la niñez. Durante la visita, los ejecutivos sostuvieron una reunión con La Dra. Aída Mencía-Ripley y los directores de las diferentes unidades de nuestra Vicerrectoría, en la misma, la Dra. Mencía-Ripley, expuso mediante una presentación, la historia de Unibe dentro del marco de su 40 aniversario, así como sus principales hitos, además de dilucidar los logros obtenidos y explorar futuras colaboraciones entre las cuatro instituciones.



Congreso Tiempo en Rango (TIR) Summit, ciudad de Panamá

La Dra. Jenny Cepeda participó en el encuentro con expertos en diabetes e investigación con el lanzamiento de una nueva molécula para el manejo de la diabetes asegurando un control metabólico.



La Universidad Iberoamericana -UNIBE, recibió el reconocimiento por ser la universidad que alcanzó el estatus de Academic Partner, a través de su Centro de Innovación para el Desarrollo Empresarial y Emprendimiento -CIDE, al cual le fue otorgado el premio "EO GSEA: Premio Global al Estudiante Emprendedor".

Consenso Latinoamericano de Enseñanza en Cariología

Los días 12 y 13 de septiembre, se realizó en la Universidad El Bosque en Colombia una reunión para llegar a un Consenso en Cariología en los países de Latinoamérica utilizando la Metodología Delphi. Esta reunión estuvo organizada por el Grupo de Cariología de LAOHA. A la misma en representación de CIBO-Unibe y la Iniciativa de Salud Oral del Caribe (COHI) participó la Dra. Ninoska Abreu Placeres. Durante este encuentro de dos días los participantes trabajaron en el proceso de llegar al consenso de las competencias y contenidos de cariología que se deben enseñar en las distintas universidades de la región.



Participación en congreso de ASODEO de Obesidad y complicaciones metabólicas. Tema: Estrategias en la suplementación en el control de peso.



Panel de Alto Nivel de las Naciones Unidas

El día 9 de septiembre nuestra Vicerrectora, la Dra. Aída Mencía-Ripley participó en el panel de alto nivel de las Naciones Unidas sobre equidad e inclusión. Este fue el primer panel de este tipo en realizarse completamente en español en las Naciones Unidas y fue auspiciado por la Royal Academy of Science International Trust (RASIT). La intervención de Unibe tuvo una excelente acogida y respuesta de los presentes.



Acto de Investidura Dra. Laura Virginia Sánchez Vincitore

La doctora Laura V. Sánchez-Vincitore fue investida por sus aportes a la neurociencia y a la educación, por la Academia de Ciencias de la República Dominicana, (ACRD), como miembro de número en la Comisión de Educación. Durante un solemne acto encabezado por el presidente de la ACRD, Luis Scheker Ortiz y parte del Consejo Directivo, Sánchez Vincitore pronunció el discurso de ingreso titulado “Generación de datos locales para la toma de decisiones basadas en la evidencia: Experiencias en alfabetización y desarrollo infantil en la República Dominicana”.

En el mismo recalcó el rol fundamental de la Academia para generar una ciencia local que contribuya a dar soluciones basadas en la evidencia a la problemática educativa nacional.



Presentación de Tesis Ph.D. Dra. Ninoska Abreu

La doctora Ninoska Abreu presentó su tesis de doctorado titulada: “Oral Health Promotion: An Interdisciplinary Intervention Program to Prevent Early Childhood Caries in the Dominican Republic.” Con la sustentación de su tesis, la Dra. Abreu Placeres obtuvo el título de Ph.D. en Ciencias Odontológicas con un énfasis en Cariología

de la Universidad de Copenhague en Dinamarca. El proyecto fue realizado con la colaboración del Hospital General Plaza de la Salud (HGPS) y con fondos de la Fundación Borrow, la Universidad de Copenhague en Dinamarca, la Universidad de Indiana en Estados Unidos y la Colgate-Palmolive.



Décimo aniversario Comité de Ética

El Comité de Ética de Investigación celebró su décimo aniversario con el conversatorio “Las memorias, retos y logros del Comité de Ética”.

La actividad se realizó en el Auditorio de Unibe, la mañana del jueves 10 de noviembre, con la participación de autoridades de la universidad, miembros de su comunidad académica e invitados de instituciones aliadas.



Lanzamiento Track de Innovación

Lanzamiento de la concentración en Innovación, diseñada para que estudiantes entren en contacto con los procesos de investigación, desarrollo e innovación (I+D+i), necesarios para la creación y producción de bienes y servicios con base en la ciencia. Durante el lanzamiento se presentaron diferentes proyectos de innovación

de Unibe, entre ellos, las patentes concedidas a la universidad. También se realizó el panel sobre el proyecto Zafacón KASA, realizado en alianza con Aerodom y liderado por las egresadas de la escuela de Diseño de Interiores Nicole Féliz Correa, Sofía Martínez y Alejandra Bernal, quienes lo trabajaron junto a María Fernanda Cabreja y Laura Nicole Herrera.



Jornada en Conmemoración del Día de No Violencia contra la Mujer

La jornada contó con el panel Análisis del marco regulatorio sobre violencia contra la mujer en República Dominicana, en el cual participaron la magistrada Pilar Rufino, jueza de la Primera Sala de la Corte de Apelación de la provincia Santo Domingo; el doctor Bienvenido Fabián Melo, exprocurador fiscal, y docente investigador; la licenciada María Violeta Quezada, docente y directora de la Red de Fraternidad Mujeres del



Programa Supérate de la Presidencia de la República Dominicana, y la doctora Dolores Sagraño Feliz, decana adjunta de la Facultad de Ciencias Jurídicas y Políticas, Unibe.

La actividad involucró la participación activa de estudiantes de la carrera de comunicación publicitaria quienes diseñaron la campaña que desplegará Unibe en sus redes sociales durante la conocida campaña de 16 días de activismo de ONU Mujeres.

.....

X Congreso Internacional de la Cátedra UNESCO para el Mejoramiento de la Calidad y Equidad de la Educación en América Latina

Ponencias presentadas:

- “Precusores psicolingüísticos de la lectura en estudiantes panameños de educación primaria” (jueves 15 a las 8 a.m.), en solitario.
- “Inequidad en el Rendimiento Lector Pre y Post Pandemia de Estudiantes de Primaria de la Ciudad de Panamá” (viernes 16 a las

3’40 p.m.), junto con la Dra. Nadia de León del Centro de Investigación Educativa de Panamá (CIEDU), que incluye la participación en una mesa redonda.

Evento financiado por el Instituto de Investigaciones Científicas y Servicios de Alta Tecnología de Panamá (INDICASAT-AIP) para la publicación y difusión de los resultados de un estudio transversal sobre lectura que realizado durante el confinamiento por pandemia.



Unibe celebra Conversatorio Mujer y Diplomacia con embajadoras de Argentina, Suiza, Cuba y Perú

Con la participación de embajadoras acreditadas en la República Dominicana, la Universidad Iberoamericana (Unibe), celebró el conversatorio “Mujer y diplomacia: Logros y desafíos”, plataforma que sirvió como espacio de intercambio y reflexión sobre los desafíos futuros y las alternativas para lograr la igualdad sustantiva.

El panel, moderado por la Doctora Aída Mencía Ripley, Vicerrectora de Investigación e Innovación y la Licenciada Mildred Samboy, egresada de la Escuela de Derecho de Unibe y oficial de alianzas y financiación para el Desarrollo de la Oficina de las Naciones Unidas en la República Dominicana, contó con la participación de las embajadoras extraordinarias y plenipotenciarias de Argentina, su excelencia Nora Elizabeth Capello; de Cuba, su excelencia Milagros Carina Soto Agüero; de Perú, su excelencia, María Cecilia Rozas Ponce de León; y de Suiza, su excelencia Rita Hämmerli-Weschke.



Presidente de la Suprema Corte de Justicia diserta sobre Justicia al Día en Unibe

El acto de apertura de este evento contó con la participación del titular de la Dirección General de Contrataciones Públicas (DGCP), el Licenciado Carlos Pimentel Florenzán, quien dictó la conferencia magistral titulada: “Sistema Nacional de Contrataciones Públicas: Avances y desafíos”.

Durante su disertación, el licenciado Pimentel expresó que la contratación pública debe procurar un equilibrio entre transparencia, control y eficiencia y, para ello es necesario integrar a la academia quien juega un rol fundamental en promover la investigación, el uso de la ciencia de los datos, así como el intercambio de conocimiento para apoyar la profesionalización de técnicos como servidores de carrera especial, como se propone en el proyecto de ley que reposa en el Senado de la República, a fin de que sean capaces de gestionar la contratación con una visión enfocada en el logro de políticas públicas en favor del Estado.



Avances del Sistema de Medición del Desarrollo Infantil Dominicano (SIMEDID)

En octubre, en un acto presidido por la señora Raquel Arbaje, primera dama de la República y presidenta honorífica del Gabinete de Niñez y Adolescencia (Gana-RD), el Instituto Nacional de Atención Integral a la Primera Infancia, Inaiipi, junto a la Universidad Iberoamericana (Unibe) y el Fondo de las Naciones Unidas para la Infancia Unicef, presentaron los avances del Sistema de Medición del Desarrollo Infantil Dominicano (SIMEDID). Encabezaron el evento, además, Sra. Besaida Manola Santana de Báez, directora ejecutiva del Inaiipi; Sra. Rosa Elcarte, representante Residente en el país del Unicef y la doctora Aída Mencía-Ripley, vicerrectora de Investigación e Innovación de Unibe.

El SIMEDID es una novedosa herramienta que permitirá detectar a temprana edad posibles alertas en el desarrollo de algunos niños y niñas que reciben servicios del Inaiipi, a través de datos y estadísticas relevantes para darles seguimiento y crear políticas públicas que mejoren la calidad de vida de esos infantes.



Presentación Estudio Ministerio de Industria, Comercio y Mipymes

La Universidad Iberoamericana, Unibe, con el apoyo del Ministerio de Industria, Comercio y Mipymes, realizó un estudio de investigación donde caracterizaron el desempeño de las industrias de manufactura local antes y después de las medidas de distanciamiento y restricción impuestas para combatir la pandemia del COVID-19 en la República Dominicana.

El estudio fue presentado en una actividad con miembros del sector manufacturero y la prensa, y estuvo liderada por la rectora de Unibe, la doctora Odile Camilo, y por el ministro del MICM, licenciado Ito Bisonó.

CIDE Conversatorio sobre Emprendedores

El 19 de julio se llevó a cabo el Conversatorio sobre Emprendedores, donde CIDE contó con la ponencia de las egresadas, Lily Bello de Play-school y Valerie de Moya y Samantha Rivero de savandventurard. Además, con la intervención de Olga Suarez, docente del área de negocio de la universidad.

5to. Encuentro de Emprendimiento MEETuP y el lanzamiento de la nueva imagen del Centro de Innovación para el Desarrollo Empresarial y Emprendimiento (CIDE)

El 10 de agosto se llevó a cabo el 5to. Encuentro de Emprendimiento MEETuP y el lanzamiento de la nueva imagen del Centro de Innovación para el Desarrollo Empresarial y Emprendimiento (CIDE) con el objetivo de acercar a los emprendedores de la comunidad universitaria y que estos pudieran ampliar su red de contactos e intercambiar experiencias.

El evento contó con la asistencia de autoridades académicas, mentores, docentes, estudiantes, egresados de nuestra Universidad Iberoamericana, (Unibe), así como invitados de diferentes instituciones, tanto públicas como privadas que apoyan el emprendimiento de nuestros jóvenes. Entre los patrocinadores que se sumaron a este encuentro se encuentran Banco Popular Dominicano, Cemex Dominicana, Induban, Egarettes, GB Sound, Fixo Cargo, Tix, La Sangria y Box.

Tuvimos la participación en el reportaje de la revista Factor de Éxito donde se expusieron algunos de los proyectos de Emprendimiento que se han destacado. El Lic. Héctor Manzueta con su proyecto de Boxx Digital Holding y el Ing. Rafael Paredes, con su proyecto de Mobiliapp. Ambos emprendedores contaron con la asesoría a través del CIDE para llevar a cabo sus ideas de negocios y materializar lo que hoy en día son, proyectos exitosos, que contribuyen al crecimiento económico y se destacan con altos niveles de desarrollo.

ECÉ Emprendedores con Éxito

UNIBE

INNOVACIÓN Y EMPRENDIMIENTO DESDE LA ACADEMIA

Unibe tiene el propósito de generar conocimiento que le da respuesta a las necesidades del país, impulsando la investigación y el emprendimiento desde la academia.

La secretaría de Investigación e Innovación de Unibe, con el Centro de Innovación para el Desarrollo Empresarial y Emprendimiento (CIDE), busca fomentar el pensamiento, cultura y acción emprendedora de toda la comunidad Unibe, y vincular la academia con la industria.

El centro acoge cada idea de sus emprendedores, y con ayuda del servicio de mentoría y consultoría, de apoyo técnico y profesional con la intención de convertir muchas de estas ideas en grandes oportunidades de negocio.

El CIDE apoya a sus emprendedores por las diferentes etapas que atraviesa el nacimiento empresarial, brindándoles un seguimiento continuo, constante, tanto que el proyecto logre los objetivos planteados en las áreas requeridas.

BOXX DIGITAL HOLDING

Boxx Digital Holding es una empresa de marketing y tecnología que se especializa en diseñar propuestas creativas, creativas e innovadoras, orientadas al cumplimiento de los objetivos empresariales de cada cliente.

Con ocho años en el mercado, cuenta con un portafolio de clientes locales e internacionales

de renombre. Asimismo, ofrecen soluciones de fotografía y diseño de alto impacto, tanto para canales digitales como de empresas.

Entre sus servicios destacan desarrollo y diseño web, experiencia de usuario, estrategia de SEO, estrategia para redes sociales y diseño de identidad corporativa.

Lic. Héctor Manzueta
CEO BOXX AGENCIA DIGITAL

UNIBE

Emprendedores con Éxito **ECÉ**

MOBILIAPP

Mobiliapp es una plataforma digital web y app para la publicación y búsqueda de activos inmobiliarios usando la geolocalización. Uno de sus elementos diferenciadores es que permite conocer detalles importantes del entorno de la propiedad, como son: colegios, supermercados, guarderías, transporte público, tránsito, etc. También puedes hacer una precalificación en línea de un préstamo hipotecario.

Al momento de la publicación de esta edición, Mobiliapp se encontraba en medio de la primera Feria Inmobiliaria Digital, en colaboración con el Banco BHD. Mediante la app o página web los usuarios pueden acceder activos que están a kilómetros de distancia, seleccionar los que más se asemejen a lo que buscan y planificar una cita, por lo que cualquier profesional inmobiliario o empresa es elegible para publicar sus propiedades en la plataforma.

La aplicación está disponible para iOS y Android.

Ing. Rafael Paredes
CEO MOBILIAPP



HUB DE INVESTIGACIÓN E
INNOVACIÓN **UNIBE**

Calle Majoma No. 13, Urb. Los Ríos (Unibe, recinto Inden),
Santo Domingo, R.D.

Tel.: (809) 689-4111, Ext.:2409 | www.unibe.edu.do.